

SITUACION DE LA CONCENTRACIÓN PARCELARIA EN LA PROVINCIA DE BURGOS

ANÁLISIS DE LA SITUACIÓN DE LA CONCENTRACIÓN PARCELARIA EN LA PROVINCIA DE BURGOS

1.1 SITUACIÓN DE LA CONCENTRACIÓN PARCELARIA:

La situación de la concentración parcelaria en la provincia de Burgos, en porcentaje respecto a la superficie concentrable, y sin tener en cuenta reconcentraciones, se puede comprobar en el siguiente gráfico:

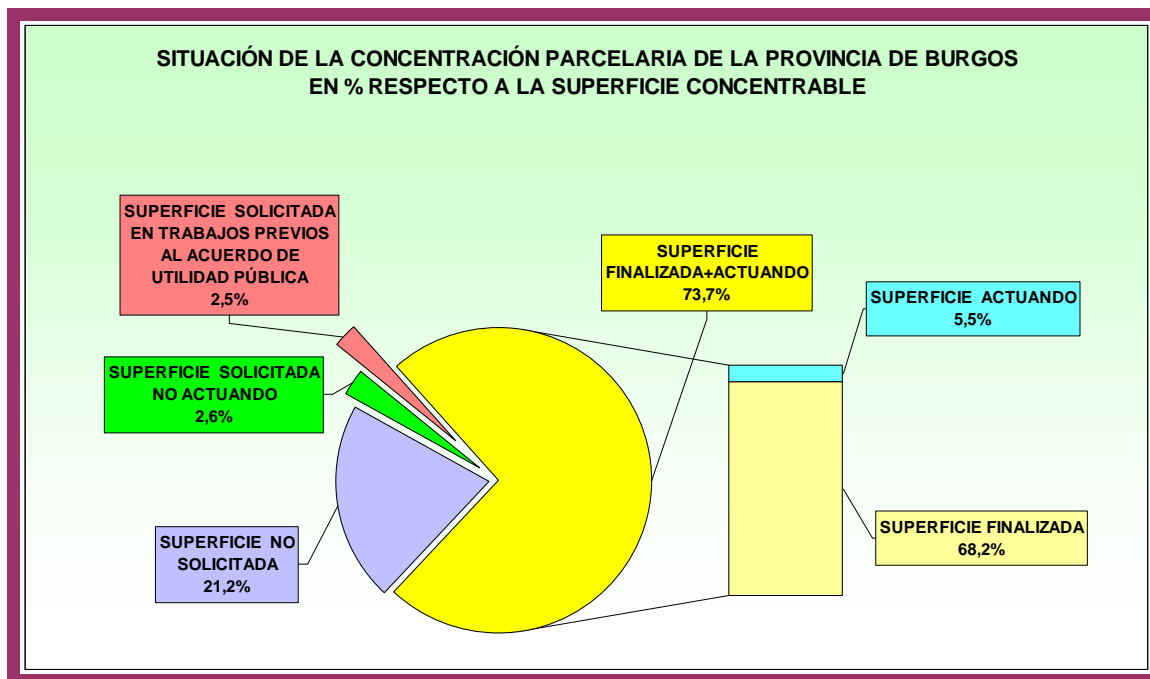

En la provincia de Burgos, **la superficie concentrada (68,2%) más la superficie que se está concentrando (5,5%) supone un 73,7% de la superficie concentrable de la provincia**. La superficie solicitada asciende al 5,1%, estando un 2,5% de la superficie en trabajos previos al acuerdo que declara la utilidad pública de la concentración parcelaria: tramitación de Estudio Técnico Previo o tramitación ambiental (evaluación de impacto ambiental o resolución sobre sometimiento/no sometimiento a evaluación de impacto ambiental). En el resto de zonas solicitadas, que representan un 2,6% de la superficie concentrable, no se ha iniciado ninguna actuación en aplicación de las prioridades establecidas o en algunos casos se ha constatado un ambiente desfavorable al inicio de actuaciones. La superficie no solicitada supone un 21,2% de la superficie concentrable.

La superficie concentrable de la provincia de Burgos está distribuida en porcentaje en *tierras labradas* que supone un 67,9% de la superficie concentrable y en *pastos y otras superficies concentrables* que supone un 32,1% de la superficie concentrable, según se representa en este gráfico:

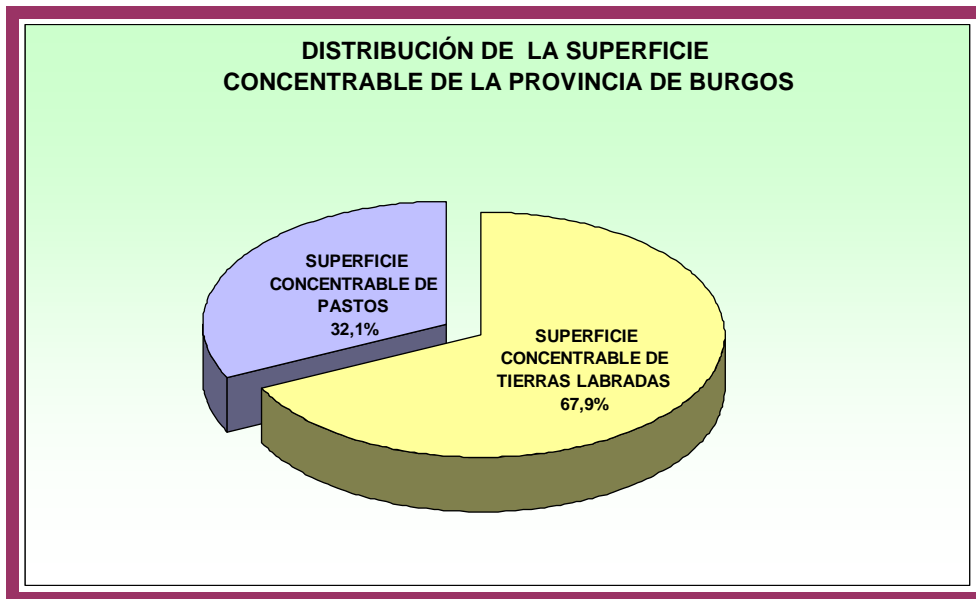

La situación de la concentración parcelaria en la provincia de Burgos en relación a la superficie concentrable, diferenciando en tierras labradas y pastos, se presenta en el siguiente gráfico:

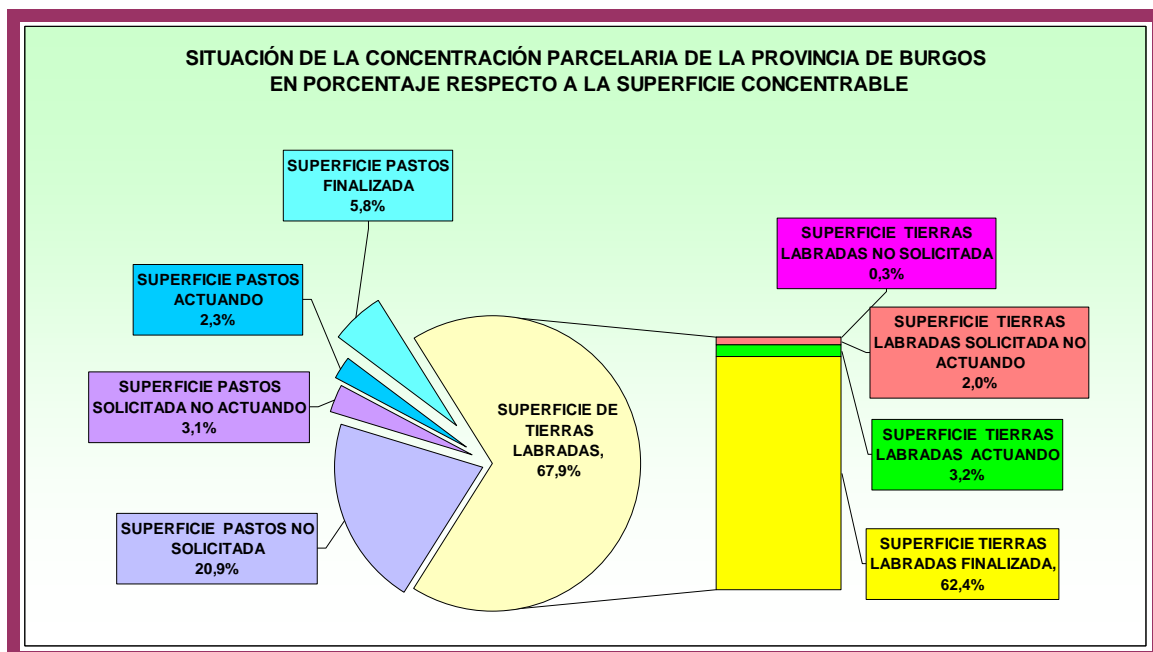

Se observa que, respecto al 67,9% de tierras labradas, **está concentrada o en ejecución un 65,6% de la superficie concentrable**, mientras que está pendiente de concentrar un 2,3% de superficie concentrable, del cual un 0,3% es superficie no solicitada y un 2,0% solicitada pendiente de inicio de actuaciones.

Por tanto **en la provincia de Burgos, la superficie de tierras labradas en las que la concentración está finalizada o se está actuando asciende a un 96,5% de total de tierras labradas**. Solamente está pendiente de concentrar un 3,5% de superficie de tierras labradas, del cuál un 0,5% es superficie no solicitada, y un 3,0% solicitada pendiente de inicio de actuaciones, **lo que representa un alto porcentaje de tierras labradas pendiente de inicio**.

De igual manera, se observa que del total de superficie de pastos concentrable que representa un 32,1% de la superficie concentrable, la superficie no solicitada supone un 20,9%, se ha solicitado la concentración sólo en un 3,1% de superficie y se está actuando en un 2,3% de superficie concentrable. La concentración está finalizada en sólo en un 5,8% de la superficie de pastos y otras superficies concentrables. **Por tanto, el 74,7% de la superficie de pastos de la provincia está sin solicitar o solicitada sin iniciar, por lo que la mayor parte de la superficie pendiente de realizar la primera concentración corresponde a pastos, si bien como se ha indicado hay un 3% de superficie de tierras labradas pendiente de iniciar el proceso concentrador, aunque una buena parte está en los trabajos previos al Acuerdo de utilidad pública como se ha indicado.**

2.-ACTUACIONES EN EJECUCIÓN DE CONCENTRACIÓN PARCELARIA

Las actuaciones en la provincia de Burgos en materia de concentración parcelaria se centran en la actualidad principalmente en **concentraciones parcelarias** y escasamente en **reconcentraciones parcelarias**.

En primeras concentraciones, se está actuando en alguna de las fases de la concentración desde Acuerdo de declaración de utilidad pública hasta el replanteo, fase de la ejecución de la concentración parcelaria y momento previo a la toma de posesión de las nuevas fincas de reemplazo, en **47.786 ha**.

En reconcentración parcelaria, actualmente se está actuando en alguna de las fases de la concentración desde la Orden de utilidad pública hasta el replanteo sólo en **1.268 ha**.

En el plano adjunto se representa la situación de las actuaciones de concentración y reconcentración parcelaria en la provincia de Burgos. En ellas se representa un total de 571 zonas en toda la provincia, de las que 486 zonas están finalizadas (con toma de posesión) y 30 zonas están en ejecución y 55 zonas están con solicitud pero sin declaración de utilidad pública. La única actuación de reconcentración en la provincia es la zona de la Cueva de Roa-San Martín de Rubiales-Nava de Roa II, vinculada a la modernización del Regadío de la Zona Regable del Riaza.

Esto representa que en Burgos las reconcentraciones suponen sólo un 3% del total de actuaciones de concentración que se ejecutan en la actualidad, tal y como se presenta en el gráfico siguiente:

SITUACIÓN DE LAS CONCENTRACIONES Y RECONCENTRACIONES EN LA PROVINCIA DE BURGOS

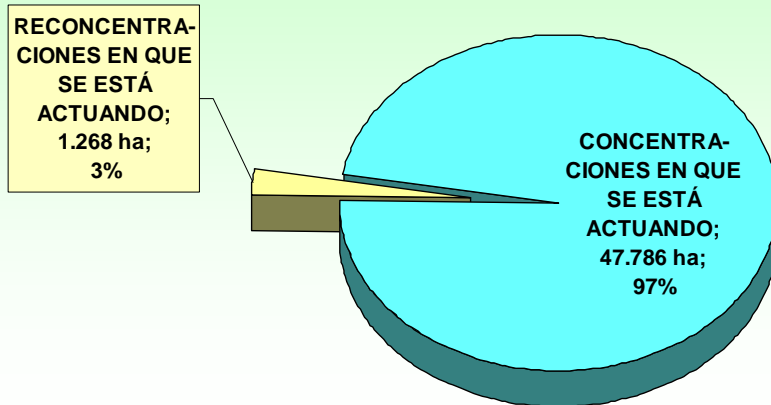

**2. DESCRIPCIÓN DETALLADA DE LA SITUACIÓN DE LA
CONCENTRACION PARCELARIA EN LA PROVINCIA DE BURGOS Y
PLANO DE SITUACIÓN DE CONCENTRACIONES Y
RECONCENTRACIONES**

PROVINCIA DE BURGOS
SITUACIÓN AL 31-12-2008

I - CON SOLICITUD PERO SIN ACUERDO/ORDEN DE UTILIDAD PÚBLICA

| NOMBRE DE LA ZONA | SUPERF. | FECHA |
|---------------------------------|----------------|--------|
| AGUILERA (LA) | 2.415 | feb-88 |
| ARROYO DE SALAS | 635 | dic-86 |
| BARBADILLO DE HERREROS | 600 | dic-81 |
| BRAZACORTA II (Prado y regacho) | 1.000 | oct-88 |
| CABEZÓN DE LA SIERRA | 2.197 | sep-81 |
| CANICOSA DE LA SIERRA | 600 | jun-80 |
| CARDEÑAJIMENO | 860 | may-85 |
| CERECEDA | 1.027 | ago-04 |
| CUBILLA DE LA SIERRA | 311 | mar-07 |
| ESPINOSA DE LOS MONTEROS | 13.750 | ago-07 |
| ETERNA | 835 | jun-81 |
| FRESNEDA DE LA SIERRA TIRÓN | 542 | ago-83 |
| FRÍAS II (Vega del Río Molinar) | 100 | ene-80 |
| FUENTESPINA | 1.198 | feb-97 |
| HAZA II: PÁRAMO DE CORCOS | 3.922 | ene-00 |
| HOYUELOS DE LA SIERRA | 600 | oct-80 |
| MERINDAD DE VALDEPORRES | 10.762 | jun-86 |
| MIÑÓN | 450 | jun-06 |
| MORADILLO DEL CASTILLO | 800 | oct-76 |
| MORADILLO DE SEDANO | 500 | nov-85 |
| NOCEDO | 225 | mar-79 |
| NUEZ DE ABAJO (LA)-ZUMEL | 995 | nov-90 |
| PALACIOS DE LA SIERRA | 7.039 | ago-88 |
| PESQUERA DE EBRO | 1.603 | dic-86 |
| POZA DE LA SAL | 1.500 | dic-86 |
| PURAS DE VILLAFRANCA | 300 | feb-84 |
| QUINTANALOMA | 1.500 | oct-79 |
| QUINTANAR DE LA SIERRA | 6.105 | ene-62 |
| QUINTANILLA DE LAS CARRETAS | 252 | dic-05 |
| QUINTANILLA PEDRO ABARCA | 2.161 | ago-06 |
| ROA | 4.878 | mar-05 |
| RUYALES DEL AGUA II | 300 | dic-92 |
| SALAS DE BUREBA | 1.335 | feb-65 |
| SAN ANDRÉS DE MONTEARADOS | 1.344 | feb-72 |
| SAN CLEMENTE DEL VALLE | 890 | mar-90 |
| SAN MILLÁN DE LARA Y OTROS | 11.821 | sep-81 |
| SANTA MARÍA DEL CAMPO II | 315 | oct-07 |
| SARRACÍN | 982 | dic-98 |
| SEDANO | 4.031 | nov-85 |
| SEQUERA DE HAZA (LA) | 682 | oct-71 |
| TABLADA DEL RUDRÓN | 1.610 | dic-81 |
| URBEL DEL CASTILLO | 3.083 | jul-07 |
| VALCÁRCERES (LOS) | 1.200 | abr-82 |
| VALDELATEJA-CORTIGUERA | 380 | dic-86 |
| VALLE DE MANZANEDO | 5.429 | jun-84 |
| VALLE DE TOBALINA III | 700 | sep-95 |
| VALLE DE VALDELAGUNA | 7.644 | dic-86 |
| VALLE DE VALDELUCIO II (RC) | 9.638 | jun-05 |
| VILLAFRÍA | 870 | jun-83 |
| VILLAGONZALO PEDERNALES | 1.364 | feb-89 |
| VILLALBILLA DE BURGOS | 1.450 | feb-87 |
| VILLALONQUÉJAR | 870 | jun-63 |
| VILLANUEVA DE PUERTA | 1.400 | mar-82 |
| VILLAQUIRÁN DE LA PUEBLA | 1.167 | sep-90 |
| VILVIESTRE DEL PINAR | 2.700 | sep-79 |
| TOTAL DE LA PROVINCIA | 130.867 | |

II.1 - CON ACUERDO/ORDEN DE UTILIDAD PÚBLICA PERO SIN BASES PROVISIONALES

| NOMBRE DE LA ZONA | SUPERF. | FECHA |
|------------------------------|---------------|--------|
| FONTIOSO II | 560 | jun-08 |
| TORRESANDINO | 9.350 | jun-06 |
| VALDAZO | 570 | dic-08 |
| VALLE DEL VALDEBEZANA III | 1.420 | ago-07 |
| TOTAL DE LA PROVINCIA | 11.900 | |

PROVINCIA DE BURGOS
SITUACIÓN AL 31-12-2008

II.2 - CON BASES PROVISIONALES PERO SIN DEFINITIVAS

| NOMBRE DE LA ZONA | SUPERF. | FECHA | PROP. | PARC. |
|------------------------------|--------------|--------|--------------|---------------|
| ARANDILLA | 1.675 | jun-08 | 279 | 11.242 |
| CAÑIZAR DE AMAYA | 1.497 | jul-08 | 130 | 3.656 |
| MONTORIO | 1.166 | nov-08 | 130 | 2.139 |
| VALLES DE PALENZUELA | 2.029 | nov-08 | 93 | 3.705 |
| VILLAHOZ II | 1.098 | mar-08 | 424 | 2.249 |
| TOTAL DE LA PROVINCIA | 7.465 | | 1.056 | 22.991 |

II.3 - CON BASES DEFINITIVAS PERO SIN PROYECTO

| NOMBRE DE LA ZONA | SUPERF. | FECHA | PROP. | PARC. |
|--|---------------|--------|--------------|---------------|
| ALFOZ DE QUINTANADUEÑAS (S. I) | 676 | may-07 | 81 | 1.157 |
| ALFOZ DE QUINTANADUEÑAS (S. II) | 619 | may-07 | 60 | 1.625 |
| CELADAS (LAS) | 859 | abr-05 | 89 | 2.702 |
| CITORES DEL PÁRAMO | 964 | nov-96 | 204 | 2.896 |
| CUEVA DE ROA (LA)-SAN MARTÍN DE RUBIALES- NAVA DE ROA II (RC) | 1.268 | mar-08 | 536 | 2.588 |
| FUENCIVIL-QUINTANILLA DE LA PRESA | 1.558 | mar-08 | 212 | 3.581 |
| GUMIEL DE IZÁN | 5.906 | jun-94 | 1.222 | 24.154 |
| HAZA | 1.407 | sep-07 | 281 | 3.736 |
| MARMELLAR DE ABAJO | 917 | dic-06 | 176 | 3.011 |
| MERINDAD DE MONTIJA | 3.868 | feb-07 | 1.129 | 12.722 |
| PIEDRA (LA) | 1.046 | mar-94 | 311 | 6.268 |
| PINILLOS DE ESGUEVA | 1.593 | jul-07 | 254 | 3.438 |
| RABANERA DEL PINAR | 831 | nov-08 | 284 | 7.412 |
| REBOLLEDAS (LAS) | 547 | feb-05 | 111 | 1.761 |
| SAN PEDRO SAMUEL | 1.022 | dic-06 | 123 | 2.525 |
| VILLATORO | 859 | jun-64 | 309 | 2.474 |
| TOTAL DE LA PROVINCIA | 23.940 | | 5.382 | 82.050 |

III.1 - CON PROYECTO PERO SIN ACUERDO

| NOMBRE DE LA ZONA | SUPERF. | FECHA | PROP. | PARC. | FINCAS |
|------------------------------|--------------|--------|------------|--------------|------------|
| FRESNILLO DE LAS DUEÑAS II | 384 | oct-07 | 292 | 2.991 | 354 |
| SANTA MARÍA ANANÚÑEZ | 1.641 | nov-79 | 166 | 2.992 | 377 |
| VEGUECILLA (LA) | 472 | nov-08 | 76 | 890 | 180 |
| TOTAL DE LA PROVINCIA | 2.497 | | 534 | 6.873 | 911 |

III.2 - CON ACUERDO PERO SIN REPLANTEO

| NOMBRE DE LA ZONA | SUPERF. | FECHA | PROP. | PARC. | FINCAS |
|------------------------------|--------------|--------|------------|--------------|--------------|
| BELORADO II | 1472 | ago-08 | 352 | 871 | 426 |
| SANTIBÁÑEZ ZARZAGUDA | 1.780 | ago-77 | 332 | 5.360 | 700 |
| TOTAL DE LA PROVINCIA | 3.252 | | 684 | 6.231 | 1.126 |

III.3 - CON REPLANTEO PERO SIN ACTA DE REORGANIZACIÓN

| NOMBRE DE LA ZONA | SUPERF. | FECHA | PROP. | PARC. | FINCAS |
|------------------------|---------|--------|-------|--------|--------|
| ADRADA DE HAZA | 1.001 | dic-02 | 768 | 6.065 | 1.137 |
| ARIJA | 158 | nov.06 | 167 | 1.037 | 255 |
| AVELLANOSA DEL PÁRAMO | 1.530 | dic-05 | 155 | 5.070 | 475 |
| CALERUEGA | 4.065 | nov-07 | 520 | 15.375 | 1.381 |
| CASTELLANOS DE BUREBA | 516 | oct-07 | 92 | 1.783 | 237 |
| CASTELLANOS DE CASTRO | 842 | oct-07 | 75 | 2.147 | 262 |
| HORRA (LA) | 1.732 | oct-08 | 527 | 5.753 | 1.342 |
| HOYALES DE ROA | 825 | oct-08 | 412 | 4.948 | 925 |
| MERINDAD DE SOTOSCUEVA | 2.637 | dic-01 | 1.447 | 18.366 | 3.126 |

PROVINCIA DE BURGOS
SITUACIÓN AL 31-12-2008

| NOMBRE DE LA ZONA | SUPERF. | FECHA | PROP. | PARC. | FINCAS |
|---------------------------------|---------------|---------|--------------|----------------|---------------|
| MERINDAD DE VALDIVIELSO | 1.733 | may-06 | 1.174 | 13.378 | 2.715 |
| NIDÁGUILA-TERRADILLOS DE SEDANO | 1.147 | nov-08 | 154 | 5.724 | 452 |
| QUINTANA DEL PIDIO | 746 | nov-08 | 248 | 3.193 | 739 |
| REVILLA DEL CAMPO | 975 | nov-08 | 266 | 5.828 | 613 |
| TORDÓMAR II | 572 | nov.-08 | 280 | 2.364 | 380 |
| TORREGALINDO | 1.451 | mar-01 | 739 | 7.681 | 1.460 |
| TORRELARA-QUINTANALARA | 1.095 | ene-04 | 309 | 8.004 | 870 |
| TRASHAEDO | 539 | nov-07 | 92 | 1.783 | 237 |
| VALLE DE VALDEBEZANA II | 560 | ene-06 | 403 | 5.330 | 701 |
| TOTAL DE LA PROVINCIA | 22.124 | | 7.828 | 113.829 | 17.307 |

IV - CON LOS TRABAJOS TERMINADOS

| NOMBRE DE LA ZONA | SUPERF. | FECHA | PROP. | PARC. | FINCAS |
|--|---------|--------|-------|--------|--------|
| ABAJAS | 3.482 | mar-76 | 235 | 4.729 | 608 |
| ACEDILLO-COCULINA | 2.051 | oct-03 | 391 | 6.733 | 1.142 |
| AFORADOS DE MONEO | 1.172 | jun-99 | 387 | 3.668 | 650 |
| AGÉS | 800 | dic-86 | 200 | 4.489 | 332 |
| AGUILAR DE BUREBA | 940 | sep-71 | 147 | 3.184 | 482 |
| AGUILLO-AJARTE (Conc. en Vitoria) | 410 | jun-83 | 100 | 3.367 | 252 |
| AHEDO DEL BUTRÓN | 144 | sep-71 | 112 | 2.063 | 395 |
| ALBAINA (Concentrado en Vitoria) | 427 | mar-70 | 126 | 2.197 | 282 |
| ALBILLOS | 816 | oct-81 | 324 | 2.485 | 535 |
| ALCOCERO DE MOLA | 700 | abr-85 | 156 | 2.454 | 397 |
| ALDEA (LA) Y LA MOLINA DEL PORTILLO DE BUSTC | 1.410 | feb-77 | 104 | 1.432 | 321 |
| ALFOZ DE BRICIA | 1.486 | feb-02 | 804 | 14.082 | 1.635 |
| ALFOZ DE SANTA GADEA | 548 | dic-97 | 407 | 4.868 | 962 |
| ALTABLE | 790 | oct-81 | 99 | 1.459 | 198 |
| AMAYA | 1.048 | ene-79 | 328 | 3.844 | 708 |
| AMEYUGO | 475 | abr-88 | 130 | 2.023 | 292 |
| ANGUIX | 968 | may-91 | 349 | 3.133 | 634 |
| AÑASTRO (Concentrado en Vitoria) | 630 | may-66 | 140 | 2.011 | 228 |
| ARAICO-GRANDIVAL-OZANA (C. Vitoria) | 371 | may-68 | 65 | 1.101 | 133 |
| ARANA-DORDÓNIZ-MOSCADOR (Vi) | 387 | oct-69 | 43 | 1.069 | 136 |
| ARAUZO DE MIEL | 1.983 | may-89 | 409 | 9.445 | 1.154 |
| ARAUZO DE SALCE | 1.076 | oct-95 | 208 | 10.870 | 731 |
| ARAUZO DE TORRE | 1.100 | ene-89 | 228 | 6.679 | 831 |
| ARCOS | 2.434 | abr-80 | 425 | 6.311 | 911 |
| ARENILLAS DE RIOPISUERGA | 2.783 | 26665 | 509 | 4.998 | 1.380 |
| ARENILLAS DE VILLADIEGO | 1.485 | oct-79 | 297 | 3.794 | 582 |
| ARGOTE-SAMIANO-TORRE (C. Vitoria) | 722 | ene-79 | 89 | 1.771 | 261 |
| ARLANZÓN | 925 | may-85 | 390 | 10.569 | 1.096 |
| ARMENTIA-PEDRUZO (Conc. en Vitoria) | 375 | jun-73 | 60 | 1.138 | 200 |
| ARRAYA DE OCA | 664 | may-85 | 175 | 4.635 | 489 |
| ARRIETA-DOROÑO (Conc. en Vitoria) | 277 | dic-67 | 59 | 934 | 121 |
| ARROYAL | 883 | mar-89 | 138 | 2.044 | 242 |
| ASCARZA (Concentrado en Vitoria) | 275 | sep-70 | 46 | 798 | 116 |
| ATAPUERCA | 950 | feb-87 | 228 | 5.999 | 677 |
| AUSINES (LOS) | 1.082 | feb-83 | 211 | 6.888 | 583 |
| AVELLANOSA DE MUÑO | 1.060 | jun-69 | 188 | 3.080 | 552 |
| AYNOSA (LA) | 379 | jun-91 | 297 | 1.494 | 369 |
| AYUELAS (Concentrado en Vitoria) | 1.085 | feb-77 | 234 | 4.124 | 390 |
| BAHABÓN DE ESGUEVA | 2.429 | may-73 | 307 | 7.754 | 984 |
| BAJAURI (Concentrado en Vitoria) | 213 | sep-84 | 65 | 1.000 | 178 |
| BALBASES (LOS) | 5.025 | feb-82 | 673 | 8.131 | 1.425 |
| BAÑOS DE VALDEARADOS | 1.399 | oct-74 | 467 | 11.872 | 1.751 |
| BAÑUELOS DE BUREBA | 1.568 | nov-76 | 198 | 2.923 | 551 |
| BARBADILLO DEL MERCADO | 428 | dic-67 | 293 | 5.930 | 498 |
| BARBADILLO DE PEZ | 348 | oct-00 | 146 | 6.550 | 454 |
| BARCINA DEL BARCO | 151 | jun-66 | 65 | 927 | 154 |
| BARCINA DE LOS MONTES | 191 | dic-68 | 101 | 1.537 | 250 |
| BARRIO DE MUÑO | 220 | feb-63 | 109 | 527 | 155 |
| BARRIO DE SAN FELICES Y QUINTANILLA DE RIOFI | 1589 | abr-97 | 244 | 4.482 | 539 |
| BARRIOS DE BUREBA (LOS) | 1.107 | jun-74 | 252 | 5.212 | 732 |
| BARRIOS DE COLINA | 1.022 | mar-96 | 199 | 6.121 | 547 |
| BARRIOS DE VILLADIEGO | 1.574 | sep-71 | 143 | 2.493 | 376 |
| BARRUELO DE VILLADIEGO | 885 | may-94 | 189 | 2.107 | 302 |

PROVINCIA DE BURGOS
SITUACIÓN AL 31-12-2008

| NOMBRE DE LA ZONA | SUPERF. | FECHA | PROP. | PARC. | FINCAS |
|--------------------------------------|---------|--------|-------|--------|--------|
| BASCONCILLOS DEL TOZO | 1491 | mar-77 | 623 | 7.506 | 1.603 |
| BASCUÑANA-CASTILDELGADO | 531 | oct-77 | 309 | 2.595 | 569 |
| BASCUÑUELOS | 1.071 | jun-83 | 333 | 4.295 | 610 |
| BELBIMBRE | 710 | sep-81 | 183 | 1.642 | 414 |
| BEORADO | 1.998 | sep-71 | 980 | 8.858 | 1.549 |
| BERBERANA | 359 | ago-69 | 174 | 1.873 | 365 |
| BERLANGAS DE ROA | 742 | jun-87 | 386 | 2.536 | 659 |
| BERZOSA DE BUREBA | 674 | jul-69 | 194 | 2.812 | 389 |
| BOADA DE ROA | 481 | feb-81 | 267 | 2.043 | 563 |
| BOZOO (Concentrado en Vitoria) | 1.092 | jul-76 | 231 | 4.024 | 376 |
| BRAZACORTA | 755 | dic-86 | 227 | 7.577 | 670 |
| BRIVIESCA | 3.552 | may-75 | 705 | 5.451 | 1.582 |
| BUGEDO-VALVERDE (Conc. en Vitoria) | 809 | abr-80 | 223 | 3.732 | 464 |
| BUNIEL | 1.061 | sep-00 | 355 | 4.699 | 820 |
| BURGUETA (Concentrado en Vitoria) | 169 | nov-67 | 49 | 324 | 71 |
| BUSTO DE BUREBA | 1.727 | dic-88 | 492 | 5.279 | 892 |
| BUSTO DE TREVIÑO (Conc. en Vitoria) | 130 | nov-67 | 29 | 317 | 49 |
| CABAÑES DE ESGUEVA | 2.650 | may-77 | 288 | 7.036 | 833 |
| CALZADA DE BUREBA | 218 | jun-76 | 114 | 1.013 | 171 |
| CAMENO-GRISALEÑA-QUINTANILLABÓN | 3.553 | dic-76 | 457 | 9.729 | 1.368 |
| CAMPILLO DE ARANDA | 1.769 | abr-00 | 482 | 7.981 | 1.121 |
| CAMPOLARA | 617 | nov-70 | 306 | 5.128 | 673 |
| CAÑIZAR DE ARGAÑO | 657 | oct-85 | 162 | 2.488 | 476 |
| CARAZO | 295 | feb-92 | 153 | 3.756 | 336 |
| CARCEDO DE BUREBA | 4.822 | feb-74 | 158 | 3.080 | 478 |
| CARCEDO DE BURGOS | 1.900 | ene-87 | 313 | 7.895 | 646 |
| CARDEÑADIJO | 637 | abr-97 | 218 | 3.355 | 355 |
| CARDEÑUELA RIOPICO | 414 | jun-08 | 167 | 3.406 | 324 |
| CARICEDO-VILLANUEVA TOBERA (Vitoria) | 390 | abr-69 | 62 | 1.215 | 162 |
| CARRIAS | 1.181 | jun-83 | 103 | 2.083 | 334 |
| CASCAJARES DE BUREBA | 764 | jun-74 | 145 | 2.135 | 310 |
| CASTIL DE CARRIAS | 1.420 | jun-83 | 194 | 1.823 | 361 |
| CASTIL DE LENCES | 1.202 | nov-74 | 63 | 1.714 | 212 |
| CASTIL DE PEONES | 478 | sep-73 | 231 | 2.752 | 606 |
| CASTRILLO MATAJUDÍOS | 1.614 | dic-61 | 420 | 3.585 | 591 |
| CASTRILLO DE MURCIA | 1.332 | mar-94 | 351 | 5.846 | 1.108 |
| CASTRILLO DE LA REINA | 931 | jul-01 | 472 | 13.510 | 1.028 |
| CASTRILLO DE RIOPISUERGA | 469 | abr-69 | 130 | 1.471 | 273 |
| CASTRILLO SOLARANA | 1.065 | mar-68 | 334 | 4.812 | 648 |
| CASTRILLO DEL VAL | 1.765 | jul-96 | 363 | 14.534 | 1.113 |
| CASTRILLO DE LA VEGA | 1.745 | may-04 | 739 | 11.630 | 2.537 |
| CASTROBARTO | 417 | jun-69 | 148 | 2.491 | 262 |
| CASTROJERIZ | 2.337 | feb-64 | 695 | 5.959 | 1.448 |
| CAVIA | 1.099 | jun-83 | 207 | 3.120 | 587 |
| CAYUELA | 560 | mar-87 | 99 | 1.427 | 225 |
| CEBRECOS | 1.186 | ene-72 | 313 | 5.523 | 772 |
| CELADA DEL CAMINO | 906 | mar-91 | 195 | 2.869 | 497 |
| CELADILLA SOTOBRIÑ | 885 | mar-87 | 185 | 2.686 | 544 |
| CEREZO DE RIOTIRÓN | 4.904 | ene-84 | 1.089 | 14.205 | 2.438 |
| CERNÉGULA | 525 | jun-94 | 85 | 1.884 | 236 |
| CERRATÓN DE JUARROS | 495 | may-85 | 120 | 2.863 | 344 |
| CIADONCHA | 1.326 | may-74 | 205 | 2.663 | 591 |
| CILLAPERLATA | 1.693 | jun-75 | 130 | 3.254 | 356 |
| CILLERUELO DE ABAJO | 3.909 | may-62 | 373 | 10.246 | 1.170 |
| CILLERUELO DE ARRIBA | 1.450 | ene-71 | 230 | 8.568 | 674 |
| CIRUELOS DE CERVERA | 3.777 | jul-77 | 229 | 3.654 | 559 |
| COGOLLOS | 3.110 | jul-78 | 433 | 5.695 | 952 |
| CONTRERAS | 465 | dic-94 | 256 | 7.935 | 619 |
| CORNUDILLA | 1197 | jul-74 | 184 | 2.604 | 377 |
| CORUÑA DEL CONDE | 939 | dic-70 | 428 | 5.760 | 1.389 |
| CÓTAR | 356 | jun-94 | 108 | 2.358 | 229 |
| CUBILLEJO | 315 | mar-92 | 144 | 2.565 | 284 |
| CUBILLO DEL BUTRÓN | 201 | sep-87 | 59 | 1.223 | 126 |
| CUBILLO DEL CAMPO | 785 | dic-96 | 172 | 5.161 | 398 |
| CUBILLO DEL CÉSAR | 426 | mar-90 | 190 | 4.278 | 480 |
| CUBILLOS DEL ROJO | 214 | mar-65 | 137 | 3.111 | 339 |
| CUBO DE BUREBA | 886 | abr-71 | 274 | 3.925 | 468 |
| CUCHO (Concentrado en Vitoria) | 190 | dic-66 | 44 | 441 | 81 |
| CUEVA DE ROA (LA) | 786 | jun-78 | 298 | 2.980 | 626 |

PROVINCIA DE BURGOS
SITUACIÓN AL 31-12-2008

| NOMBRE DE LA ZONA | SUPERF. | FECHA | PROP. | PARC. | FINCAS |
|--|---------|--------|-------|--------|--------|
| CUEVAS DE AMAYA | 975 | feb-99 | 299 | 3.808 | 705 |
| CUEVAS DE SAN CLEMENTE | 301 | nov-89 | 301 | 3.691 | 330 |
| CUEZVA | 84 | jun-80 | 33 | 498 | 66 |
| DOBRO | 390 | sep-69 | 147 | 3.467 | 344 |
| ENCÍO | 220 | jun-87 | 49 | 708 | 103 |
| ESCÓBADOS (LOS) | 991 | may-91 | 174 | 3.765 | 375 |
| ESPINOSA DEL CAMINO | 480 | abr-83 | 192 | 3.617 | 414 |
| ESPINOSA DE CERVERA | 1234 | mar-88 | 244 | 5.837 | 512 |
| ESTÉPAR | 349 | abr-91 | 102 | 1.450 | 262 |
| FONTIOSO | 1834 | jun-71 | 201 | 6.228 | 771 |
| FRANCO (Concentrado en Vitoria) | 309 | sep-78 | 31 | 428 | 77 |
| FRANDOVÍNEZ | 840 | sep-84 | 105 | 3.513 | 323 |
| FRESNEÑA | 564 | jun-86 | 318 | 8.177 | 1.690 |
| FRESNILLO DE LAS DUEÑAS (Regadío) | 560 | feb-64 | 289 | 4.422 | 638 |
| FRESNO DE RIOTIRÓN | 1148 | mar-83 | 240 | 4.332 | 715 |
| FRESNO DE RODILLA | 607 | ene-85 | 147 | 3.372 | 304 |
| FRÍAS | 1462 | nov-76 | 433 | 4.151 | 914 |
| FUENTEBUREBA | 592 | sep-69 | 251 | 2.219 | 411 |
| FUENTECÉN | 970 | mar-03 | 604 | 7.764 | 1.355 |
| FUENTELCÉSPED | 1.408 | 36647 | 417 | 11.382 | 1.074 |
| FUENTELISENDO | 592 | ago-92 | 241 | 3.841 | 625 |
| FUENTEMOLINOS | 881 | jul-96 | 324 | 4.326 | 974 |
| FUENTENEbro | 2945 | abr-92 | 598 | 8.177 | 1.690 |
| FUIDIO-MESANZA-SAN MARTÍN DE GALVARÍN (Concentrado en Vitoria) | | | | | |
| GABANES | 262 | 24259 | 130 | 1.541 | 231 |
| GALARDE | 768 | ene-85 | 193 | 3.727 | 337 |
| GALBARROS | 3170 | jun-75 | 115 | 7.107 | 323 |
| GALLEGA (LA) | 584 | jun-99 | 176 | 10.493 | 514 |
| GETE | 86 | abr-92 | 195 | 2.869 | 184 |
| GOLERNIO-ZÚRBITU (Conc. en Vitoria) | 329 | jun-69 | 57 | 874 | 111 |
| GREDILLA LA POLERA | 1369 | mar-66 | 164 | 4.232 | 377 |
| GRIJALBA | 1.724 | dic-64 | 278 | 3.262 | 656 |
| GUADILLA DE VILLAMAR | 222 | mar-87 | 206 | 4.831 | 634 |
| GUMIEL DE MERCADO | 2210 | may-96 | 468 | 7.966 | 983 |
| GUZMÁN | 2.660 | jun-81 | 314 | 5.043 | 692 |
| HACINAS Y VILLANUEVA DE CARAZO | 1.490 | mar-84 | 450 | 11.151 | 962 |
| HERMOSILLA | 1.170 | nov-76 | 162 | 3.131 | 413 |
| HINESTROSA | 590 | sep-58 | 115 | 1.017 | 199 |
| HINOJAL DE RIOPISUERGA | 1007 | nov-01 | 174 | 2.576 | 448 |
| HINOJAR DEL REY | 866 | mar-90 | 179 | 6.620 | 662 |
| HONTANAS | 372 | abr-62 | 97 | 1.113 | 232 |
| HONTANGAS | 1.216 | sep-70 | 380 | 4.685 | 1.166 |
| HONTOMÍN | 1.025 | jun-66 | 105 | 4.001 | 305 |
| HONTORIA DE LA CANTERA | 1.658 | nov-96 | 333 | 4.577 | 770 |
| HONTORIA DEL PINAR | 891 | mar-95 | 605 | 11.089 | 1.439 |
| HONTORIA DE VALDEARADOS | 2047 | mar-07 | 401 | 11.531 | 1.404 |
| HORMAZA | 1.264 | jun-71 | 132 | 2.122 | 388 |
| HORMAZAS (LAS) | 811 | sep-88 | 198 | 3.538 | 370 |
| HORNILLOS DEL CAMINO | 1.404 | ene-79 | 150 | 4.480 | 496 |
| HORTIGÜELA-CASCAJARES | 682 | may-01 | 538 | 12.712 | 1.316 |
| HUÉRMECES | 1.392 | abr-85 | 172 | 2.270 | 508 |
| HUERTA DE REY | 750 | dic-72 | 423 | 7.711 | 1.161 |
| HUMADA | 2.263 | sep-06 | 711 | 11.809 | 2.481 |
| HURONES | 597 | sep-97 | 164 | 3.630 | 358 |
| IBEAS DE JUARROS | 1.099 | dic-99 | 510 | 10.779 | 1.771 |
| IBRILLOS | 569 | ene-78 | 185 | 1.960 | 267 |
| IGLESIARRUBIA | 2080 | dic-68 | 220 | 4.030 | 773 |
| IGLESIAS | 3.457 | ene-87 | 347 | 5.494 | 1.212 |
| IMÍRURI-UZQUIANO-SAN VICENTEJO (C.Vitoria) | 641 | jul-74 | 53 | 1.457 | 196 |
| IRCIO | 329 | jul-92 | 70 | 1.972 | 192 |
| ISAR | 2178 | jun-81 | 211 | 3.585 | 551 |
| ITERO DEL CASTILLO | 1.232 | ene-79 | 217 | 2.549 | 631 |
| JARAMILLO QUEMADO | 318 | ene-84 | 141 | 4.010 | 374 |
| JUARROS | 3.045 | jul-03 | 922 | 26.273 | 2.651 |
| JUNTA DE LA CERCA | 2516 | sep-96 | 732 | 10.144 | 1.434 |
| JUNTA DE OTEO | 3.011 | oct-93 | 953 | 16.392 | 1.788 |
| JUNTA DE RÍO DE LOSA | 839 | feb-64 | 350 | 4.930 | 709 |
| JUNTA DE SAN MARTÍN DE LOSA | 1984 | jun-87 | 368 | 8.235 | 708 |
| JUNTA DE TRASLALOMA | 1.150 | oct-82 | 387 | 4.280 | 719 |

PROVINCIA DE BURGOS
SITUACIÓN AL 31-12-2008

| NOMBRE DE LA ZONA | SUPERF. | FECHA | PROP. | PARC. | FINCAS |
|--|---------|--------|-------|--------|--------|
| JURISDICCIÓN DE LARA | 824 | sep-01 | 401 | 7.350 | 880 |
| LAÑO (Concentrado en Vitoria) | 250 | jun-83 | 46 | 821 | 166 |
| LENCE DE BUREBA | 2040 | abr-76 | 226 | 3.188 | 492 |
| LERMA | 2.943 | may-69 | 1.156 | 11.365 | 2.006 |
| LLANO DE BUREBA | 530 | jun-66 | 97 | 1.226 | 137 |
| LODOSO | 1050 | mar-87 | 149 | 3.432 | 617 |
| LORILLA | 124 | oct-77 | 45 | 630 | 95 |
| MADRIGAL DEL MONTE | 4917 | mar-75 | 207 | 5.402 | 607 |
| MADRIGALEJO DEL MONTE | 647 | nov-69 | 143 | 2.913 | 300 |
| MAHAMUD | 2803 | jul-61 | 411 | 4.104 | 600 |
| MAMBRILLA DE CASTREJÓN | 1.632 | nov-73 | 292 | 1.693 | 636 |
| MAMBRILLAS DE LARA | 770 | feb-88 | 146 | 5.029 | 394 |
| MAMOLAR | 202 | nov-98 | 164 | 2.696 | 343 |
| MANCILES | 656 | mar-68 | 113 | 2.013 | 343 |
| MANSILLA DE BURGOS | 421 | dic-98 | 95 | 1.422 | 190 |
| MARAURI-OGUETA-SARASO (C.Vitoria) | 525 | may-75 | 69 | 1.407 | 225 |
| MARCILLO | 240 | may-99 | 146 | 1.027 | 241 |
| MASA | 622 | nov-97 | 89 | 3.726 | 264 |
| MAZUELA | 978 | oct-70 | 183 | 2.700 | 385 |
| MAZUELO DE MUÑO | 2.367 | oct-82 | 435 | 5.996 | 739 |
| MEANA (Concentrado en Vitoria) | | | | | |
| MECERREYES | 2.050 | oct-70 | 353 | 6.477 | 771 |
| MEDINA DE POMAR | 1.990 | mar-72 | 580 | 4.623 | 970 |
| MEDINILLA DE LA DEHESA | 840 | ene-84 | 138 | 1.481 | 293 |
| MELGAR DE FERNAMENTAL | 6235 | sep-84 | 960 | 7.625 | 1.994 |
| MERINDAD DE CASTILLA LA VIEJA | 5.999 | oct-73 | 1.740 | 25.509 | 3.900 |
| MERINDAD DE CUESTA URRIA | 9.540 | feb-88 | 1.240 | 24.766 | 3.555 |
| MILAGROS | 1.197 | jun-72 | 527 | 7.928 | 1.684 |
| MIRAVECHE | 796 | nov-78 | 282 | 3.835 | 437 |
| MODÚBAR DE LA EMPAREDADA | 774 | mar-89 | 187 | 2.692 | 400 |
| MODÚBAR DE SAN CIBRIÁN | 584 | mar-87 | 124 | 4.340 | 328 |
| MOLINA DE UBIERNA (LA) | 864 | abr-97 | 170 | 5.157 | 602 |
| MONASTERIO DE RODILLA | 1.208 | may-69 | 205 | 4.401 | 557 |
| MONTECUBIO DE DEMANDA | 378 | jun-85 | 96 | 3.760 | 412 |
| MONTUENGA | 1.453 | nov-73 | 134 | 2.740 | 353 |
| MORADILLO DE ROA | 1.774 | sep-70 | 621 | 6.539 | 1.288 |
| MORAZA (Concentrado en Vitoria) | 156 | mar-72 | 36 | 565 | 83 |
| MORIANA (Concentrado en Vitoria) | 550 | jun-80 | 184 | 1.454 | 272 |
| MOVILLA | 205 | ago-69 | 51 | 771 | 121 |
| MUERGAS (Concentrado en Vitoria) | 224 | jun-68 | 35 | 333 | 67 |
| NAVA DE ROA | 1.364 | mar-82 | 348 | 4.685 | 1.013 |
| NAVAS DE BUREBA | 585 | feb-89 | 104 | 1.783 | 298 |
| NEBREDA | 1.253 | mar-67 | 308 | 6.270 | 614 |
| OBÉCURI (Concentrado en Vitoria) | 191 | sep-84 | 65 | 831 | 175 |
| OCILLA-LADRERA (Conc. en Vitoria) | 384 | sep-71 | 73 | 1.148 | 140 |
| OLMEDILLO DE ROA | 2.271 | oct-80 | 474 | 4.449 | 834 |
| OLMILLOS DE MUÑO | 498 | ene-64 | 154 | 1.380 | 329 |
| OLMILLOS DE SASAMÓN | 700 | may-91 | 260 | 3.182 | 634 |
| OLMOS DE ATAPUERCA | 845 | dic-86 | 256 | 3.172 | 378 |
| OLMOS DE LA PICAZA | 1.525 | feb-90 | 278 | 3.964 | 539 |
| OQUILLAS | 1.488 | jul-69 | 185 | 2.935 | 475 |
| ORBANEJA RIOPICO | 592 | may-07 | 383 | 4.429 | 649 |
| ORBAÑANOS-TOBALINILLA | 204 | jun-66 | 82 | 1.412 | 215 |
| ORÓN | 640 | nov-98 | 191 | 1.925 | 497 |
| PADILLA DE ABAJO | 2.449 | nov-68 | 362 | 3.374 | 673 |
| PADILLA DE ARRIBA | 2.251 | jun-81 | 336 | 4.675 | 588 |
| PALACIOS DE BENAVER | 1.425 | mar-73 | 163 | 4.118 | 700 |
| PALACIOS DE RIOPISUERGA | 933 | sep-73 | 355 | 1.708 | 604 |
| PALAZUELOS DE MUÑO | 868 | nov-86 | 184 | 1.783 | 387 |
| PAMPLIEGA | 1400 | oct-82 | 249 | 2.222 | 453 |
| PANCORBO | 1.796 | jul-86 | 436 | 4.667 | 938 |
| PANGUA-SAN ESTEBAN DE TREVIÑO(C.Vitoria) | 414 | jun-66 | 102 | 1.286 | 148 |
| PANGUSIÓN | 177 | may-65 | 105 | 1.434 | 200 |
| PÁRAMO DE VILLANUEVA RÍO UBIERNA | 141 | dic-92 | 101 | 563 | 122 |
| PARDILLA | 668 | oct-95 | 310 | 3.015 | 560 |
| PÁRIZA (Concentrado en Vitoria) | 363 | jul-71 | 109 | 1.283 | 229 |
| PARTE DE BUREBA (LA) | 1064 | may-91 | 207 | 2.957 | 513 |
| PAÚLES DEL AGUA | 653 | abr-71 | 166 | 3.185 | 613 |
| PEDROSA DE DUERO | 1138 | mar-79 | 392 | 2.464 | 571 |

PROVINCIA DE BURGOS
SITUACIÓN AL 31-12-2008

| NOMBRE DE LA ZONA | SUPERF. | FECHA | PROP. | PARC. | FINCAS |
|--------------------------------------|---------|--------|-------|--------|--------|
| PEDROSA DEL PÁRAMO | 1.139 | may-79 | 180 | 3.687 | 343 |
| PEDROSA DEL PRÍNCIPE | 2.200 | jul-62 | 336 | 3.058 | 533 |
| PEDROSA DE RÍO URBEL | 1.074 | may-69 | 184 | 3.999 | 752 |
| PEÑALBA DE CASTRO | 1.240 | ene-79 | 199 | 6.788 | 589 |
| PEÑARANDA DE DUERO | 3.129 | may-06 | 990 | 21.157 | 2.460 |
| PERAL DE ARLANZA | 3.050 | abr-75 | 231 | 2.533 | 565 |
| PESADAS DE BURGOS | 245 | jun-81 | 104 | 2.011 | 215 |
| PIÉRNIGAS | 1363 | mar-77 | 157 | 4.081 | 471 |
| PINEDA TRASMONTE | 2.838 | jun-73 | 291 | 10.124 | 1.000 |
| PINILLA DE LOS BARRUECOS | 371 | oct-81 | 218 | 4.694 | 584 |
| PINILLA DE LOS MOROS | 193 | mar-89 | 262 | 4.151 | 499 |
| PINILLA TRASMONTE | 2543 | dic-64 | 488 | 11.352 | 1.384 |
| PINILLA TRASMONTE II | 186 | nov-89 | 133 | 570 | 197 |
| PINO DE BUREBA | 302 | mar-75 | 66 | 1.165 | 146 |
| PORQUERA DEL BUTRÓN | 368 | dic-81 | 76 | 3.970 | 110 |
| PRÁDANOS DE BUREBA | 564 | feb-71 | 168 | 2.351 | 465 |
| PRESENCIO | 3.112 | oct-64 | 567 | 6.323 | 1.094 |
| PUEBLA DE ARGANZÓN (LA) (C. Vitoria) | 1.008 | may-67 | 226 | 2.574 | 368 |
| PUENTEDURA | 342 | jun-69 | 199 | 4.453 | 644 |
| QUEMADA | 1.031 | nov-89 | 514 | 8.575 | 1.173 |
| QUINTANABUREBA | 1.214 | may-76 | 189 | 3.405 | 328 |
| QUINTANAÉLEZ | 812 | feb-92 | 298 | 3.244 | 600 |
| QUINTANALORANCO | 1.350 | ene-88 | 229 | 6.523 | 626 |
| QUINTANAMANVIRGO | 1.315 | jun-78 | 301 | 2.232 | 471 |
| QUINTANAORTUÑO | 445 | abr-83 | 157 | 1.532 | 337 |
| QUINTANAPALLA | 1.210 | jul-99 | 236 | 5.202 | 663 |
| QUINTANARRAYA | 1.365 | dic-62 | 387 | 8.635 | 1.003 |
| QUINTANARRÍO | 204 | mar-66 | 59 | 559 | 83 |
| QUINTANARRUZ | 546 | dic-97 | 88 | 2.798 | 377 |
| QUINTANAVIDES | 1.094 | nov-73 | 215 | 4.163 | 447 |
| QUINTANILLA DEL AGUA | 1.995 | nov-69 | 418 | 9.659 | 1.142 |
| QUINTANILLA DEL COCO | 392 | mar-67 | 149 | 2.028 | 345 |
| QUINTANILLA DE LA MATA | 1.395 | sep-71 | 388 | 6.262 | 855 |
| QUINTANILLA DEL MONTE | 402 | jul-76 | 187 | 1.747 | 347 |
| QUINTANILLA SAN GARCÍA | 2.846 | may-75 | 468 | 8.999 | 1.432 |
| QUINTANILLA SOBRESIERRA | 668 | jul-87 | 112 | 3.207 | 335 |
| QUINTANILLA SOMUÑO | 1.944 | feb-03 | 322 | 7.333 | 958 |
| QUINTANILLA DE LAS VIÑAS | 1.030 | sep-69 | 146 | 5.540 | 623 |
| QUINTANILLA VIVAR | 894 | mar-01 | 291 | 2.838 | 506 |
| QUINTANILLAS (LAS) | 1.562 | feb-68 | 253 | 3.939 | 682 |
| RABÉ DE LAS CALZADAS | 971 | ene-04 | 239 | 3.173 | 595 |
| RANERA Y ZANGANDEZ | 1.054 | nov-76 | 93 | 1.580 | 273 |
| REBOLLEDA (LA) (Conc. en Palencia) | | | | | |
| REBOLLEDO DE LA TORRE | 1.441 | dic-00 | 387 | 7.869 | 1.497 |
| REDECILLA DEL CAMINO | 581 | mar-77 | 295 | 2.885 | 421 |
| REDECILLA DEL CAMPO | 810 | may-76 | 199 | 1.761 | 376 |
| REINOSO | 344 | mar-75 | 125 | 2.135 | 256 |
| RENUNCIO-VILLACIENZO | 788 | dic-98 | 304 | 3.484 | 546 |
| RETUERTA | 327 | dic-98 | 148 | 4.032 | 427 |
| REVILLA (LA) | 442 | nov-66 | 428 | 5.973 | 716 |
| REVILLA CABRIADA | 693 | jun-69 | 275 | 3.626 | 564 |
| REVILLA VALLEGERA | 1.540 | jun-89 | 165 | 2.754 | 415 |
| REVILLAGODOS | 390 | may-75 | 124 | 1.385 | 241 |
| REVILLARRUZ | 1112 | feb-83 | 196 | 6.342 | 508 |
| REZMONDO | 585 | feb-70 | 98 | 1.899 | 237 |
| RIOCEREZO | 1500 | sep-84 | 300 | 7.235 | 675 |
| RIOSERAS | 2.134 | oct-85 | 433 | 8.770 | 781 |
| ROBREDO-TEMIÑO | 995 | may-91 | 211 | 7.163 | 628 |
| ROJAS | 1299 | feb-73 | 313 | 4.785 | 886 |
| ROS | 946 | dic-98 | 120 | 5.651 | 426 |
| ROYUELA DE RÍO FRANCO | 4495 | oct-83 | 464 | 10.551 | 1.914 |
| RUBENA | 973 | jun-81 | 268 | 3.758 | 492 |
| RUBLACEDO DE ABAJO | 3916 | jul-74 | 153 | 2.741 | 521 |
| RUPELO | 329 | may-91 | 291 | 5.775 | 824 |
| SALAS DE LOS INFANTES (Regadío) | 212 | mar-68 | 379 | 1.856 | 405 |
| SALAS DE LOS INFANTES (Secano) | 884 | mar-68 | 442 | 7.301 | 852 |
| SALAZAR DE AMAYA | 1.528 | feb-83 | 171 | 3.189 | 463 |
| SALDAÑA DE BURGOS | 652 | mar-01 | 129 | 2.432 | 312 |
| SALINILLAS DE BUREBA | 2.267 | mar-77 | 268 | 2.741 | 466 |

PROVINCIA DE BURGOS
SITUACIÓN AL 31-12-2008

| NOMBRE DE LA ZONA | SUPERF. | FECHA | PROP. | PARC. | FINCAS |
|---|---------|--------|-------|--------|--------|
| SAN JUAN DEL MONTE | 706 | ene-96 | 394 | 5.766 | 973 |
| SAN LLORENTE DE LA VEGA (C.Palencia) | | | | | |
| SAN MARTÍN DE RUBIALES | 1.276 | oct-75 | 480 | 4.607 | 1.490 |
| SAN MARTÍN DEL ZAR Y TARAVERO (C.Vitoria) | 366 | sep-90 | 62 | 1.122 | 132 |
| SAN PEDRO DEL MONTE | 125 | jul-83 | 107 | 890 | 229 |
| SAN VICENTE DEL VALLE | 150 | feb-87 | 95 | 1.057 | 159 |
| SAN ZADORNIL | 379 | mar-69 | 153 | 2.514 | 403 |
| SANDOVAL DE LA REINA | 2.366 | jun-76 | 450 | 5.755 | 814 |
| SANTA CECILIA | 342 | jun-62 | 135 | 2.975 | 262 |
| SANTA CRUZ DE LA SALCEDA | 1.711 | dic-01 | 461 | 9.971 | 1.063 |
| SANTA GADEA DEL CID (Conc. Vitoria) | 2.095 | mar-77 | 488 | 5.767 | 654 |
| SANTA INÉS | 1.072 | oct-79 | 366 | 9.131 | 1.098 |
| SANTA MARÍA DEL CAMPO | 4.084 | sep-65 | 684 | 8.082 | 1.606 |
| SANTA MARÍA DEL INVIERNO | 1.354 | oct-75 | 243 | 5.622 | 590 |
| SANTA MARÍA DE MERCADILLO | 3.030 | oct-77 | 366 | 6.988 | 970 |
| SANTA MARÍA RIBARREDONDA | 1.232 | jun-70 | 312 | 3.852 | 700 |
| SANTA MARÍA TAJADURA | 360 | feb-79 | 94 | 1.857 | 299 |
| SANTA OLALLA DE BUREBA | 504 | may-70 | 171 | 2.999 | 335 |
| SANTIBÁÑEZ DE ESGUEVA | 2.194 | dic-73 | 272 | 6.664 | 865 |
| SANTIBÁÑEZ DEL VAL | 575 | feb-71 | 155 | 2.283 | 416 |
| SANTO DOMINGO DE SILOS | 719 | feb-94 | 396 | 7.738 | 1.025 |
| SANTOVENIA DE OCA | 651 | nov-84 | 149 | 4.315 | 278 |
| SARGENTES DE LA LORA | 1.050 | jun-99 | 284 | 10.002 | 893 |
| SASAMÓN | 3.581 | jun-82 | 604 | 6.569 | 1.367 |
| SÁSETA (Concentrado en Vitoria) | 132 | mar-75 | 24 | 417 | 69 |
| SILANES | 250 | jul-74 | 91 | 909 | 146 |
| SOLARANA | 571 | mar-66 | 177 | 2.942 | 354 |
| SOLDUENGO | 1.251 | jun-77 | 370 | 4.129 | 548 |
| SORDILLOS | 873 | dic-94 | 219 | 1.830 | 341 |
| SOTILLO DE LA RIBERA | 2.420 | ene-87 | 518 | 5.104 | 925 |
| SOTILLO DE RIOJA | 177 | feb-80 | 96 | 540 | 147 |
| SOTOPALACIOS | 495 | dic-88 | 233 | 1.421 | 407 |
| SOTOVELLANOS | 616 | oct-91 | 79 | 1.508 | 285 |
| SOTRAGERO | 564 | mar-88 | 216 | 1.751 | 811 |
| SOTRESGUDO | 2.212 | may-73 | 344 | 4.424 | 804 |
| SUSINOS DEL PÁRAMO | 891 | ene-01 | 139 | 3.130 | 435 |
| SUZANA-MONTAÑANA-GUINICIO | 1.340 | jun-81 | 178 | 4.259 | 383 |
| TAMARÓN | 1.300 | nov-85 | 179 | 2.691 | 496 |
| TAPIA | 1.473 | ene-90 | 225 | 3.451 | 473 |
| TARDAJOS | 1.040 | may-08 | 391 | 5.247 | 1.091 |
| TEJADA | 486 | sep-66 | 139 | 3.276 | 384 |
| TERRADILLOS DE ESGUEVA | 1.459 | feb-77 | 258 | 3.521 | 674 |
| TOBAR | 604 | mar-71 | 93 | 1.865 | 357 |
| TOBES Y RAHEDO | 1.150 | dic-88 | 180 | 4.257 | 575 |
| TORDÓMAR | 1.479 | feb-64 | 374 | 6.027 | 982 |
| TORDUELES | 936 | dic-71 | 194 | 4.640 | 546 |
| TORRECILLA DEL MONTE | 1.790 | jun-79 | 225 | 6.505 | 558 |
| TORRECITORES Y PINEDILLO | 1.538 | oct-98 | 97 | 2.787 | 288 |
| TORREPADRE | 1.053 | ene-78 | 276 | 3.004 | 629 |
| TÓRTOLES DE ESGUEVA | 6.603 | mar-82 | 509 | 7.000 | 1.132 |
| TOSANTOS | 458 | jun-80 | 242 | 2.485 | 388 |
| TREMELLOS (LOS) | 1.261 | may-99 | 95 | 3.613 | 391 |
| TRESPADERNE | 1.505 | jun-68 | 614 | 9.319 | 1.213 |
| TREVIÑO (Concentrado en Vitoria) | 394 | mar-69 | 111 | 1.209 | 192 |
| TREVIÑO II | 521 | oct-97 | 91 | 1.019 | 166 |
| TUBILLA DEL LAGO | 1.486 | sep-97 | 457 | 8.671 | 1.152 |
| UBIERNA | 847 | abr-95 | 194 | 2.056 | 451 |
| URA Y CASTROCENIZA | 371 | oct-75 | 141 | 3.190 | 423 |
| URREZ | 334 | abr-93 | 147 | 4.342 | 377 |
| VADOCONDES | 855 | jun-80 | 398 | 4.835 | 705 |
| VADOCONDES II | 548 | sep-97 | 343 | 4.701 | 704 |
| VALCABADO DE ROA | 617 | nov-77 | 234 | 1.745 | 401 |
| VALDEANDE | 1.995 | feb-96 | 407 | 8.931 | 969 |
| VALDERRAMA | 332 | abr-94 | 161 | 1.870 | 297 |
| VALDEZATE | 559 | oct-83 | 331 | 1.992 | 505 |
| VALDORROS | 1.652 | feb-71 | 300 | 4.751 | 618 |
| VALLARTA DE BUREBA | 989 | sep-71 | 183 | 3.615 | 703 |
| VALLE DE MENA | 6.094 | abr-80 | 1.482 | 31.727 | 3.645 |
| VALLE DE OCA | 2.030 | jul-98 | 480 | 10.730 | 1.362 |

PROVINCIA DE BURGOS
SITUACIÓN AL 31-12-2008

| NOMBRE DE LA ZONA | SUPERF. | FECHA | PROP. | PARC. | FINCAS |
|-----------------------------|---------|--------|-------|--------|--------|
| VALLE DE TOBALINA I | 1.601 | feb-92 | 646 | 8.808 | 1.418 |
| VALLE DE TOBALINA II | 1.868 | may-03 | 778 | 9.194 | 1.560 |
| VALLE DE VALDEBEZANA I | 788 | sep-95 | 543 | 7.007 | 1.155 |
| VALLE DE VALDELUCIO | 2.347 | jun-81 | 906 | 10.175 | 2.150 |
| VALLEGERA | 1.485 | oct-89 | 91 | 1.305 | 336 |
| VALLUÉRCANES | 1.953 | abr-00 | 219 | 5.373 | 684 |
| VALTIERRA DE RIOPISUERGA | 825 | dic-76 | 110 | 1.335 | 217 |
| VESGAS (LA)S - TERRAZOS | 1.650 | nov-76 | 284 | 4.561 | 584 |
| VID Y BARRIOS (LA) | 450 | mar-87 | 185 | 7.494 | 645 |
| VID DE BUREBA (LA) | 970 | jun-73 | 315 | 3.126 | 453 |
| VILEÑA | 559 | oct-97 | 120 | 1.635 | 221 |
| VILLADIEGO | 1.606 | dic-08 | 269 | 2.628 | 450 |
| VILLAESCUSA DEL BUTRÓN | 262 | may-91 | 77 | 3.661 | 169 |
| VILLAESCUSA DE ROA | 1.670 | nov-79 | 418 | 3.250 | 703 |
| VILLAESCUSA LA SOMBRÍA | 885 | feb-83 | 189 | 5.380 | 524 |
| VILLAESCUSA DE TOBALINA | 432 | abr-70 | 101 | 1.355 | 212 |
| VILLAESPASA | 371 | abr-80 | 141 | 3.111 | 453 |
| VILLAFRANCA MONTES DE OCA | 1.930 | nov-85 | 416 | 8.576 | 1.010 |
| VILLAFRUJELA | 6.124 | mar-65 | 534 | 18.189 | 2.322 |
| VILLAGALIJO | 369 | feb-89 | 260 | 3.683 | 470 |
| VILLAGUTIÉRREZ | 693 | jul-78 | 137 | 3.347 | 342 |
| VILLAHIZÁN DE TREVIÑO | 2.131 | ene-87 | 343 | 5.574 | 650 |
| VILLAHOZ | 3.050 | jun-69 | 614 | 7.585 | 892 |
| VILLALBA DE LOSA | 1.507 | jun-76 | 537 | 6.953 | 993 |
| VILLALBILLA DE GUMIEL | 1.746 | nov-96 | 394 | 8.315 | 1.040 |
| VILLALBILLA DE VILLADIEGO | 951 | ago-69 | 190 | 2.411 | 472 |
| VILLALDEMIRO | 778 | abr-88 | 99 | 2.022 | 252 |
| VILLALMANZO | 1.340 | may-75 | 470 | 6.181 | 1.121 |
| VILLAMAYOR DE LOS MONTES | 4.071 | oct-74 | 658 | 11.100 | 1.364 |
| VILLAMAYOR DE TREVIÑO | 1.848 | feb-79 | 220 | 2.662 | 336 |
| VILLAMBISTIA | 1.302 | oct-85 | 230 | 7.158 | 520 |
| VILLAMEDIANILLA | 605 | oct-81 | 98 | 1.016 | 229 |
| VILLAMIEL DE MUÑO | 558 | jul-87 | 138 | 2.156 | 279 |
| VILLANGÓMEZ | 3.737 | jun-81 | 482 | 9.287 | 1.223 |
| VILLANOÑO | 390 | may-89 | 104 | 713 | 141 |
| VILLANUEVA DE ARGAÑO | 412 | jul-78 | 102 | 1.603 | 265 |
| VILLANUEVA DE LOS MONTES | 163 | oct-71 | 31 | 763 | 124 |
| VILLANUEVA DE GUMIEL | 1.163 | jul-98 | 308 | 10.855 | 783 |
| VILLANUEVA DE ODRÁ | 1348 | nov-87 | 200 | 4.009 | 561 |
| VILLANUEVA RÍO UBIERNA | 819 | abr-83 | 245 | 2.758 | 444 |
| VILLANUEVA DE TEBÁ | 742 | may-74 | 247 | 2.632 | 414 |
| VILLAQUIRÁN DE LOS INFANTES | 790 | abr-92 | 151 | 1.859 | 348 |
| VILLARCAYO-BOCOS | 290 | sep-69 | 262 | 1.341 | 455 |
| VILLARIEZO | 1365 | may-76 | 242 | 3.775 | 603 |
| VILLARMENTERO | 320 | jun-83 | 61 | 1.616 | 234 |
| VILLASANDINO | 3696 | mar-73 | 848 | 9.551 | 1.586 |
| VILLASIDRO | 784 | mar-88 | 135 | 2.027 | 365 |
| VILLASILOS | 1321 | mar-58 | 153 | 3.557 | 293 |
| VILLASUR DE HERREROS | 357 | dic-98 | 269 | 5.172 | 622 |
| VILLATUELDA | 1.554 | feb-78 | 258 | 3.122 | 634 |
| VILLAVEDÓN | 2.143 | feb-70 | 345 | 5.777 | 1.142 |
| VILLAVENTÍN | 229 | feb-71 | 68 | 1.785 | 114 |
| VILLAVERDE MOGINA | 1.361 | feb-85 | 159 | 2.707 | 450 |
| VILLAVERDE DEL MONTE | 2.480 | jun-77 | 335 | 6.147 | 654 |
| VILLAVERDE PEÑAHORADA | 715 | dic-98 | 240 | 2.967 | 581 |
| VILLAVETA | 1.518 | jun-61 | 215 | 3.387 | 317 |
| VILLAYERNO MORQUILLAS | 917 | mar-05 | 151 | 3.752 | 507 |
| VILLAZOPEQUE | 1.191 | oct-82 | 230 | 2.626 | 417 |
| VILLEGAS | 2.054 | sep-97 | 282 | 5.775 | 833 |
| VILLOREJO | 1.100 | jun-87 | 134 | 3.999 | 381 |
| VILLORUEBO | 335 | may-00 | 179 | 4.242 | 461 |
| VILLOVELA DE ESGUEVA | 1.915 | may-77 | 206 | 4.500 | 706 |
| VILLOVIADO | 473 | oct-70 | 142 | 1.716 | 250 |
| VILLUSTO | 1.326 | jun-91 | 231 | 3.798 | 402 |
| VILORIA DE RIOJA | 737 | jun-78 | 235 | 1.738 | 340 |
| VILVIESTRE DE MUÑO | 558 | jul-87 | 157 | 1.772 | 248 |
| VIZMALO | 455 | abr-93 | 77 | 780 | 154 |
| YUDEGO Y VILLANDIEGO | 2.173 | jul-86 | 460 | 6.698 | 1.331 |
| ZAEL | 1.495 | oct-73 | 256 | 5.876 | 487 |

PROVINCIA DE BURGOS
SITUACIÓN AL 31-12-2008

| NOMBRE DE LA ZONA | SUPERF. | FECHA | PROP. | PARC. | FINCAS |
|------------------------------|----------------|--------------|----------------|------------------|----------------|
| ZALDUENDO | 399 | feb-97 | 140 | 3.654 | 371 |
| ZARZOSA DE RIOPISUERGA | 819 | feb-71 | 175 | 2.714 | 411 |
| ZAZUAR | 866 | oct-80 | 364 | 4.433 | 763 |
| ZAZUAR II | 56 | feb-95 | 97 | 203 | 100 |
| ZUÑEDA | 1.223 | oct-71 | 212 | 2.846 | 521 |
| TOTAL DE LA PROVINCIA | 572.198 | | 126.283 | 2.120.049 | 298.141 |

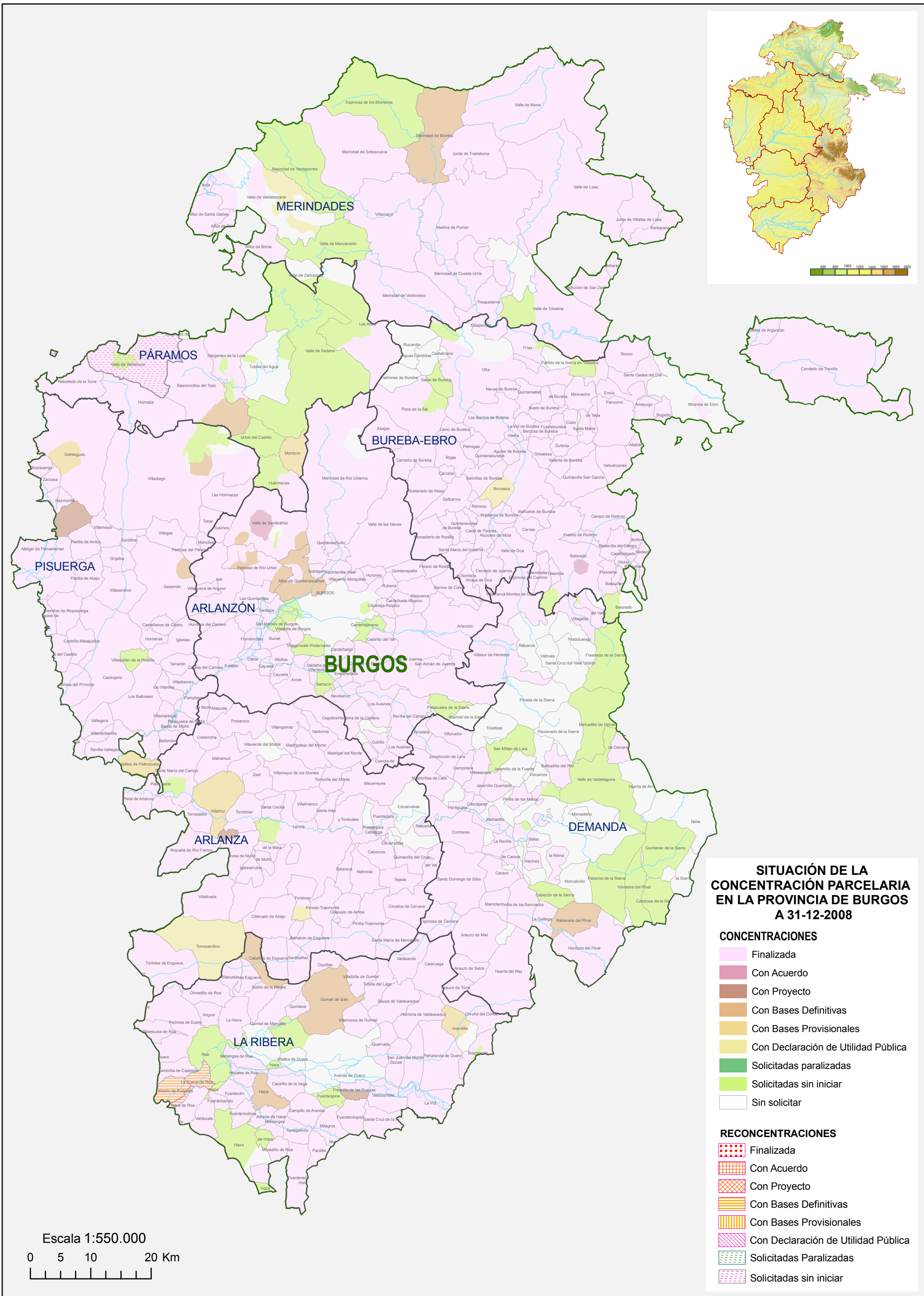

**SITUACIÓN DE LA
CONCENTRACIÓN PARCELARIA
EN LA PROVINCIA DE BURGOS
A 31-12-2008**

CONCENTRACIONES

- Finalizada
- Con Acuerdo
- Con Proyecto
- Con Bases Definitivas
- Con Bases Provisionales
- Con Declaración de Utilidad Pública
- Solicitadas paralizadas
- Solicitadas sin iniciar
- Sin solicitar

RECONCENTRACIONES

- Finalizada
- Con Acuerdo
- Con Proyecto
- Con Bases Definitivas
- Con Bases Provisionales
- Con Declaración de Utilidad Pública
- Solicitadas Paralizadas
- Solicitadas sin iniciar

Escala 1:550.000

0 5 10 20 Km

