



Villa Amar Villa Mar Villamar

ERMITA DE NTRA. S^a. DE VILLAMAR.

Fábrica de tres épocas distintas: La cabecera es la más antigua, a la que se le añade en el s. XVI el resto. Cornisa de ladrillo y bóvedas del s. XVIII, Restos de un antiguo artesanado. A la cabecera ventana ciega con arco de medio punto y a los laterales dos relieves de origen alto-medieval.

Bobata

Bobadiella

Bobadilla

Boadilla

Guadilla

IGLESIA PARROQUIAL DE LA SANTA CRUZ (S. XIII).

Templo de planta basilical y tres naves con bóvedas dieciochescas en la nave central mientras que la cabecera mantiene las crucerías originales.

Restos de frescos del siglo XVI en la nave del evangelio y pila bautismal tardo románica.

Retablo Mayor barroco del s. XVII.

“GUADILLA”

El primer escrito que habla de Guadilla aparece en la donación que Fernán González hizo al Abad del convento de S.^a M.^a de Rezmondo (a. 969) “al este el camino que va a Bobadiella”. El año 999 los condes de S. Pedro de Cervatos donan unas posesiones “in Bobadiella et Villamar”. En el medioevo Bobadiella y Villamar pertenecen al Alfoz de Amaya pero en el libro de las Behetrías pertenecen a la Merindad de Villadiego (Bobadiella et Villamar). El topónimo significa “tierras o prados de bueyes”. La antigua Bobadiella estaría asentada en los alrededores de los términos; “el Castillo”, “la Cava”, y las eras de “la Torre”. Ya en el siglo XIV existen dos barrios separados por el arroyo “Fuentefradas”: uno con más población, el de la actual Iglesia, otro al norte que se llamó “barrio del arrabal”.

“VILLAMAR”

Sus orígenes se pierden en los tiempos. Tenemos restos que certifican que pudo haber un asentamiento tardoromano. Se ha encontrado cerámica sigilata, tégulas (que en el medioevo se emplearon para sarcófagos funerarios), vasijas, pondus... Los primeros escritos de Villamar datan del año 1177, en el cartulario de Santa Maria la Real de Aguilar de Campoo, (los concejos de “Bobadiella, Villamar, Sandoval y Villanueva de Odra”). En torno a la ermita hubo un asentamiento medieval, con viviendas circulares y silos. Los restos encontrados están entre cenizas que denotan que fueron destruidas por el fuego. A unos 200 m. al sur estuvo la ermita llamada de S. Andrés, cuyo retablo se encuentra en la Iglesia parroquial y 200 m. al norte la de S. Miguel, en ruinas ya en el siglo XVII.

Turmódigo



Sigilata

Vasija



Blasón



Flecha



Jarro

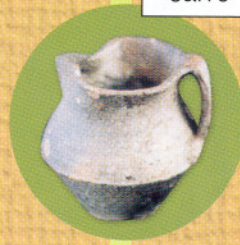

Capitel r.

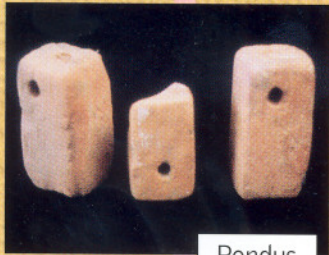

Pondus

P. Bautismal



Hachas



R. de ánfora



Juego de canicas

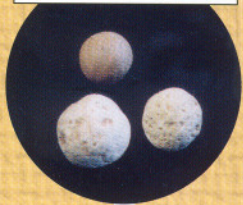

Estela f.



retazos de nuestra historia

Patrocinan:



EXCMA. DIPUTACIÓN DE BURGOS

No me busques en los montes
por altos que sean,
ni me busques en el mar
por grande que te parezca.
Búscame aquí, en esta tierra
llana....
donde se escucha el volar
aunque el sonido se pierda.

Francisco Pino

búscame en www.guadilla.tlc



Vivienda

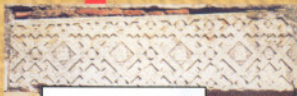

L. funeraria



Fuente



Bajorelieve
de retablo



Casona



Lavadero



Vivienda



Viviendas



I. de aluminio



Adobera



S. de paja