

TURISMO RURAL

2008

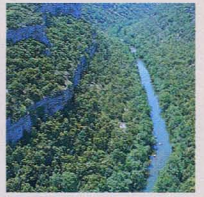

LA EXTENSA PROVINCIA DE BURGOS CONSTITUYE UN ENCLAVE PRIVILEGIADO PARA LA PRÁCTICA DEL TURISMO RURAL: MONTAÑA, RECÓNDITOS VALLES, VASTAS CAMPIÑAS, ANGOSTOS DESFILADEROS, TIERRAS DE PAN LLEVAR... MODELAN UN



PAISAJE SIEMPRE CAMBIANTE Y SIEMPRE SORPREN-
DENTE. CADA UNA DE LAS DIFERENTES ZONAS DE LA
PROVINCIA POSEE UNA ACUSADA PER-



SONALIDAD, RE-

FLEJADA EN LA DIVERSIDAD DE TIPOLOGÍAS CONSTRUCTIVAS, EJEMPLOS DE LA MÁS RICA ARQUITECTURA TRADICIONAL.

A CADA PASO EL
CON NUMEROSOS
ESTA TIERRA, UN
NÚMERO Y CALIDAD.

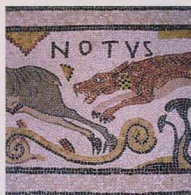

VIAJERO SE ENCONTRARÁ
TESTIGOS DEL PASADO DE
PATRIMONIO SIN IGUAL EN

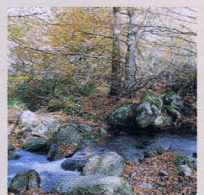

NUESTROS PEQUEÑOS PUEBLOS CONSERVAN TODAVÍA UN
RITMO DE VIDA PAUSADO,
ARQUITECTURA TRADICIONAL

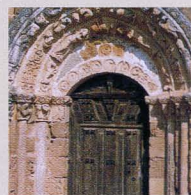

UNA SINGULAR
Y LA POSIBILI-
TRANQUILIDAD.

LOS PROPIETARIOS DE LOS ALOJAMIENTOS DE TURISMO RURAL SERÁN

LOS MEJORES
MOSTRARLES
PATRIMONIO,



GUÍAS PARA SUS VACACIONES Y SABRÁN
LAS RIQUEZAS QUE ATESORA ESTA TIERRA:
NATURALEZA, GASTRONOMÍA,

VIDA CULTURAL, FIESTAS, ROMERÍAS, ARTESANÍA, ETC.



ÍNDICE

ARLANZA	LA BUREBA, VALLES DE OCA Y TIRÓN	DESFILADEROS DEL EBRO	BURGOS Y SU ALFOZ	SIERRA DE LA DEMANDA	LAS MERINDADES	PÁRAMOS Y CAMPOS	RIBERA DEL DUERO	SEDANO Y LAS LORAS
PÁGINA 4	PÁGINA 9	PÁGINA 12	PÁGINA 14	PÁGINA 17	PÁGINA 25	PÁGINA 35	PÁGINA 41	PÁGINA 48

TURISMO RURAL EN LA PROVINCIA DE BURGOS

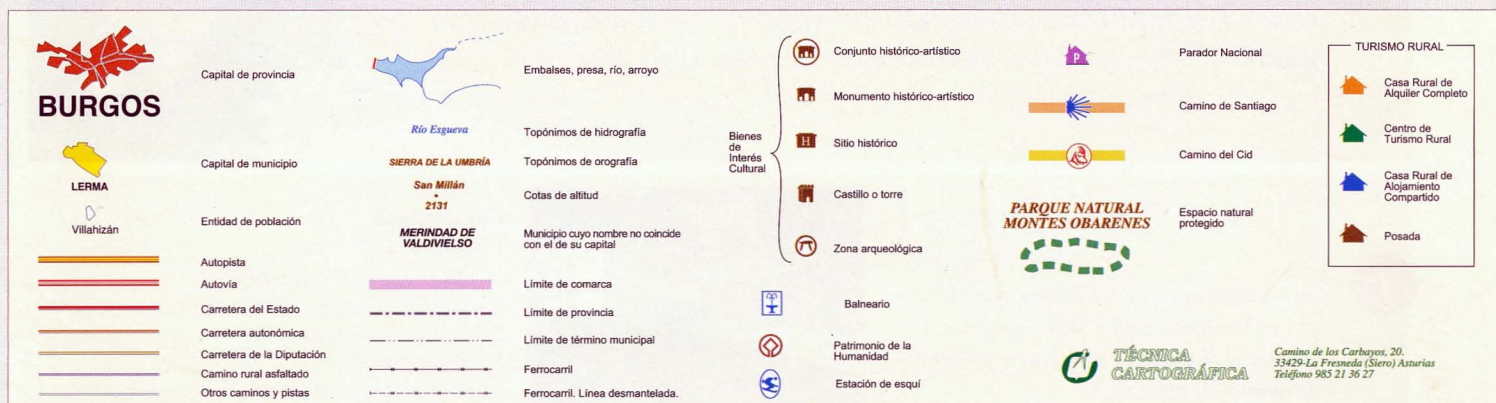

EXISTEN CUATRO TIPOS DE ALOJAMIENTOS DE TURISMO RURAL, ESTABLECIDOS POR LA JUNTA DE CASTILLA Y LEÓN, CON EL FIN DE SATISFACER LAS DISTINTAS NECESIDADES DEL TURISTA. SON:

Casa rural de alquiler (CRA)

Se alquila la casa completa a un precio fijo y está totalmente equipada: mobiliario, utensilios de cocina, ropa de cama, etc.

Posada (PO)

Establecimientos de tipo hotelero ubicados en edificios con valor arquitectónico tradicional, histórico, cultural o etnográfico. Ofrecen servicio de alojamiento y restauración.

Casa rural de alojamiento compartido (CRAC)

Se trata del alojamiento en habitaciones en la casa de los propietarios, independientes de las zonas comunes de la casa principal. Los cuartos de baño son de uso exclusivo de los clientes, existiendo en numerosos casas habitaciones con baño completo. Se ofrecen servicios de desayuno y en ocasiones comidas y cenas.

Centro de Turismo Rural (CTR)

Establecimientos ubicados en edificios de arquitectura tradicional que ofrecen alojamiento, restauración y actividades complementarias de tipo cultural, medioambiental y deportivo.

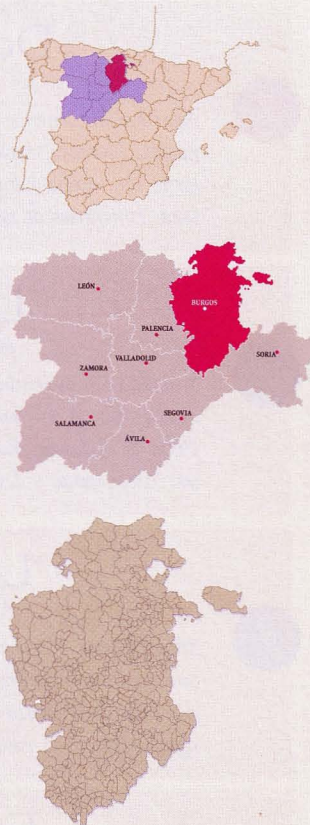

EDITA: Patronato de Turismo de la Provincia de Burgos

DISEÑO GRÁFICO: Estudio Tomás Sánchez

FOTOGRAFÍA (excepto información casas rurales): Enrique del Rivero

MAPAS: Técnica Cartográfica

IMPRIME: Amábar, S.L.

ARLANZA

Son localidades que se extienden a ambos lados de la ribera del río Arlanza. Este río, que da nombre al valle, se extiende desde los manantiales de Fuente Sanza en la vertiente meridional de la Sierra de Neila y tras recoger las aguas de la Sierra de Quintanar, discurre a lo largo de 130 km por la provincia de Burgos, cruzándola de este a oeste.

El valle del Arlanza nos ofrece un patrimonio extraordinario, la barroca Lerma, el monasterio de San Pedro de Arlanza, la hermosa villa de Covarrubias y el claustro románico de Santo Domingo de Silos, de especial significación en la historia de Castilla, además de algunas localidades que acompañan al río Arlanza hacia su unión con el río Arlanzón, caracterizadas por la grandiosidad de sus templos góticos como son los de Villahoz, Mahamud y Santa María del Campo.

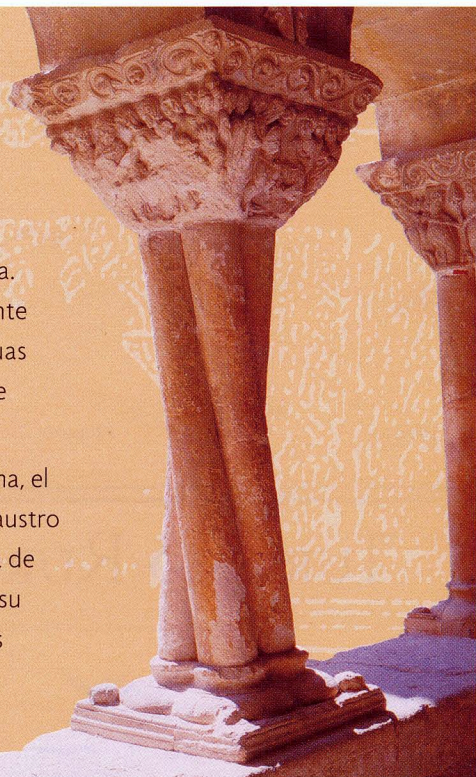

ARLANZA

CASA RURAL DON DIMAS I

Alquiler completo

1

Apartamento céntrico y moderno, con TV, calefacción, lavadora, ropa y útiles necesarios. Entorno con actividades artísticas y culturales. Itinerarios de naturaleza.

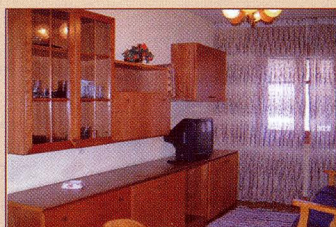

Covarrubias

Don Dimas Camarero, 6

Tel.: 947 406 400 - 600 786 794

www.hoteldonasancha.com/casarural.html

casarural@hoteldonasancha.com

Nº de habitaciones: 2 Nº de plazas: 2

Servicios: Alquiler de bicicletas. Rutas a caballo.

ARLANZA

CASA RURAL DON DIMAS II

Alquiler completo

2

Apartamento céntrico y moderno, con TV, calefacción, lavadora, ropa y útiles necesarios. Entorno con mucha naturaleza. Cotos de pesca y caza. Itinerarios de naturaleza.



Covarrubias

Don Dimas Camarero, 6

Tel.: 947 406 400 - 600 786 794

www.hoteldonasancha.com/casarural.html

casarural@hoteldonasancha.com

Nº de habitaciones: 2 Nº de plazas: 2

Servicios: Rutas a caballo. Alquiler de bicicletas.

ARLANZA

CASA RURAL LOS CASTROS

Alojamiento compartido

3

Situada en Covarrubias, pueblo medieval cuna de Castilla. A 17 km de Silos, 7 km de San Pedro de Arlanza. Rutas culturales. Senderismo. Alojamiento y desayuno.



Covarrubias

Los Castros, 8 bis

Tel.: 947 406 368 - 679 415 997

www.casaruralloscastros.com

info@casaruralloscastros.com

Nº de habitaciones: 6 Nº de plazas: 12

Servicios: Calefac. Chimenea. Habs. con baño.

ARLANZA

CASA RURAL LA HORNERA

Alojamiento compartido

4

Situada junto a la sierra de Las Mamblas. Reconstrucción en piedra y madera de una antigua casa de labranza del siglo XVIII. Punto significativo en la ruta Camino del Cid.



Cuevas de San Clemente

Burgos, 11

Tel.: 947 403 114 - 687 826 562

www.lahorneracasarural.com casarural@ahornera.info

Nº de habitaciones: 3 Nº de plazas: 5

Servicios: Patio exterior. Televisión y radio en las habitaciones. Tarjeta de crédito.

ARLANZA

CASA RURAL FUENTE AZUL

Alquiler completo

5

Casa con jardín y barbacoa. Garaje y aparcamiento. Salón de juegos. Nueva construcción. Habitaciones dobles.



Hortigüela

Los Miles, 6

Tel.: 620 605 268 - 947 277 421

www.fuenteazul.net fuenteazul@fuenteazul.net

Nº de habitaciones: 4 Nº de plazas: 8

Servicios: No se prestan servicios complementarios.

 Posada

ARLANZA

6

CASA RURAL EL ESCONDITE

Alquiler completo

En el señorío de la villa ducal de Lerma. "Casa de muñecas" de estilo totalmente castellano. Limpia decoración con encanto. Cuarto de estar abuhardillado. Garage para los huéspedes.



Lerma

Las Cercas, 14

Tel.: 605 405 874 - 646 900 084

elescondite@gmail.com

Nº de habitaciones: 4 Nº de plazas: 8

Srvs: Salón-chim.-TV. Comedor Cocina equip. Estudio-ocio. 3 baños. 1 aseo. 1 hab. matrim. 3 hab. dob.

ARLANZA

7

CASA RURAL EL SOTO

Alquiler completo

Casa muy confortable, con amplio jardín, en los márgenes del río Arlanza. La coquetería barroca de Lerma invita al descanso y a la contemplación.



Lerma

Palencia, 23

Tel.: 947 170 565 - 637 455 407

www.casauralelsoto.com www.todolerma.com/elsoto

Nº de habitaciones: 5 Nº de plazas: 10

Servicios: Jardín. Biblioteca. Barbacoa. Dos salones y un comedor.

ARLANZA

8

CASA RURAL EL ZAGUÁN

Centro de Turismo Rural

Casa solariega en piedra y maderas nobles del siglo XVIII. Arte. Paisaje. Golf. Gastronomía. Bodegas.



Lerma

Barquillo, 6

Tel.: 947 172 165 - 617 762 547

www.elzaguan.com elzaguan.lerma@hotmail.com

Nº de habitaciones: 10 Nº de plazas: 24

Srvs: Internet. Wifi. Datafono. Sala de reuniones proyector pantalla. Información turística de la zona.

ARLANZA

9

CASA RURAL JUDERÍA

Alquiler completo

Construcción tradicional del SºXIX (piedra, ladrillo, madera). Ambiente acogedor que habla de otras épocas, con todas las comodidades. Oficina de turismo en la localidad.



Lerma

Corrales, 3

Tel.: 607 185 472 - 607 185 425 - 947 17 03 79

www.crjuderia.com reservas@crjuderia.com

Nº de habitaciones: 4 Nº de plazas: 8 (2 supl.)

Srvs.: Internet. TV ind. Habs. con baño. Salón con chimenea. Cocina complet. Calef. suelo radiante.

ARLANZA

10

CASA RURAL LOS SAUCES

Alojamiento compartido

Casa con jardín de 300 m², con horno de asar y parrilla.



Lerma

San Francisco, 31

Tel.: 947 170 464 - 606 243 831

Nº de habitaciones: 4 Nº de plazas: 8

Servicios: Calefacción en todas las habitaciones. Cocina. Salón de reuniones. Comedor con chimenea. Sala de estar con televisión.

ARLANZA

11

CASA RURAL LA CONEJERA

Alquiler completo

Vivienda con ambiente y decoración típica castellana, donde se funde la tradición con la modernidad.



Madrigalejo del Monte

Calle Mayor, 3

Tel.: 659 751 544

casarural_laconejera@hotmail.com

Nº de habitaciones: 3 Nº de plazas: 5

Servicios: Paseos en carro de bueyes desde Madrigalejo del Monte a Lerma.

ARLANZA

12

CASA RURAL LA PLAZA

Alquiler completo

Ubicada en la Plaza Mayor. Dos plantas y patio. Visitas localidades cercanas: Lerma, Covarrubias y Santo Domingo de Silos.

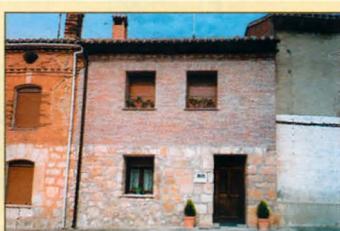

Mahamud

Plaza Mayor, 7

Tel.: 659 937 386 - 947 269 519

Nº de habitaciones: 3 Nº de plazas: 7

ARLANZA

13

CASA RURAL CASA MARTÍNEZ

Alquiler completo

Pueblo tranquilo de paisaje agreste y relajante. Ideal para desconectar. Casa acogedora, amplia y totalmente equipada.



Peñacoba

Alta, 2

Tel.: 652 035 776

www.casamartinez.es

Nº de habitaciones: 6 Nº de plazas: 10

Servicios: Micología. Senderismo. Cerámica.

CASA RURAL CHIRIPA

Alquiler completo

14

Típica construcción castellana en la ribera del río Arlanza. Situada al sur de la capital, entre las villas de Lerma y Covarrubias.



Puentedura

Del río, 3

Tel.: 663 613 956

casachiripa@hotmail.com

Nº de habitaciones: 4 Nº de plazas: 6

Servicios: 4 habitaciones con baño, cocina, salón-comedor y patio interior.

EL BATÁN DEL MOLINO

Posada

15

Molino reconstruido del siglo XII con zonas de jardín y terraza. Nos encontramos a orillas del río Arlanza, a las afueras de un pequeño pueblo.



Quintanilla del Agua

El Molino, s/n

Tel.: 947 174 715 - 658 800 913

batanmolino@wanadoo.es

www.elbatandelmolino.com

Nº de habitaciones: 9 Nº de plazas: 23

Servicios: Desayuno. Cena previo aviso.

CASA PACO

Alquiler completo

16

Salón-comedor con chimenea francesa. Bien comunicada (cerca de la ctra. N1), en pleno valle del Arlanza.



Quintanilla de la Mata

Plaza Mayor, 19

Tel.: 947 170 474 - 636 364 216

Nº de habitaciones: 5 Nº de plazas: 10

Servicios: TV en Salón y habitaciones. Cuatro baños y aseo. cocina totalmente amueblada. Dos habitaciones abuhardilladas.

LA OLMA HUECA

Alquiler completo

17

Vivienda de arquitectura tradicional. Enmarcada en una población que no ha sufrido demasiadas agresiones externas y continúa siendo eminentemente agrícola y ganadera.



Retuerta

Infantado, s/n

Tel.: 947 406 428 - 639 749 021

madabalu@wanadoo.es

Nº de habitaciones: 3 Nº de plazas: 6

Servicios: TV. Servicio. Cuna. Calefacción.

EL TIRABEQUE

Alquiler completo

18

Situado a 22 km de Covarrubias, 33 km de de Silos y a 4 km de Lerma. En el triángulo del Arlanza. Todas las comodidades. Aire acondicionado. Un entorno ideal para el descanso.

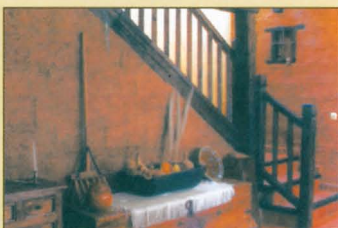

Ruyales del Agua

La Plaza, 3

Tel.: 947 564 212 - 626 093 170

www.citlerma.com

Nº de habitaciones: 5 Nº de plazas: 10

Servicios: Comidas. Cenas. Bicicletas. Piscina climatizada. Jardín. Chimenea. TV.

CASA SANTA MARÍA

Alquiler completo

19

Casa de nueva construcción. Pueblo de interés turístico. Próximo a Burgos, Atapuerca, Silos, Covarrubias y Lerma.



Santa María del Campo

San Miguel, 34

Tel.: 947 213 795 - 653 350 342

Nº de habitaciones: 3 Nº de plazas: 5

Servicios: Salón con chimenea. Patio. Garaje. Calefacción.

VILLA GÓMEZ

Alquiler completo

20

Casa acogedora, recreando las costumbres y tradiciones de nuestros antepasados, envuelta en un tradicional ambiente de nuestra Castilla. Con amplios jardines de variada vegetación.



Santa María del Campo

Carretera de Lerma, s/n

Tel.: 947 174 199 - 669 469 187

www.casavillagomez.com info@casavillagomez.com

Nº de habitaciones: 7 Nº de plazas: 10

Servicios: Calefacción. Chimenea. Merendero. Zona de juegos (fútbol, ping-pon). Etc.

LAS CONDESAS I

Alquiler completo

21

Situada en el casco histórico de Silos. Abierta todo el año. Salón-comedor para 12 personas. Chimenea y horno de leña-barbacoa.



Santo Domingo de Silos

Las Condesas, 35

Tel.: 947 237 757 - 679 366 828

www.casaruralascondesas.com

casarural_lascondesas@hotmail.com

Nº de habitaciones: 3 Nº de plazas: 6

Servicios: Aloj. Calef. central. TV. Merendero cl chim.

ARLANZA

CASA RURAL LAS CONDESAS II

Alquiler completo

22

Alojamiento completo todo el año. Con posibilidad de una cama supletoria. Posibilidad de alquilar conjuntamente: Las Condesas I y Las Condesas II : total 12 plazas.



Santo Domingo de Silos

Las Condesas, 35

Tel.: 947 237 757 - 679 366 828

www.casaruralascondesas.com

casarural_lascondesas@hotmail.com

Nº de habitaciones: 3 Nº de plazas: 6

Srvs: Alojaj. Calef. central. TV. 2 baños y cocina eq.

ARLANZA

CASA RURAL LA CASILLA DE CARMEN

Alquiler completo

23

Casa de piedra al antiguo estilo castellano, justo al lado del monasterio. Enclave paisajístico, reserva de buitres y sabinars. Distintas rutas de interés cultural, senderismo, deporte y ocio.



Santo Domingo de Silos

Del Medio, 1

Tel.: 636 000 330 - 947 240 649

Nº de habitaciones: 5 Nº de plazas: 10

Servicios: Baños completos, cocina totalmente equipada, chimenea, calefacción, salón comedor, alquiler de bicicletas.

ARLANZA

CASA RURAL MIRADOR DE SILOS

Alquiler completo

24

Enclave con vistas inmejorables a la abadía y alrededores. Recinto vallado con porche, barba-coa, jardín, huerta y aparcamiento.



Santo Domingo de Silos

Romeros de Cañas, 33

Tel.: 607 986 226 - 629 550 179

Nº de habitaciones: 5 Nº de plazas: 10

Servicios: Alojamiento.

ARLANZA

CASA RURAL VALLE DEL TABLADILLO

Alquiler completo

25

Escuchar el canto gregoriano de los monjes del monasterio de Silos ya justifica el viaje. También se puede visitar el desfiladero de la Yecla.



Santo Domingo de Silos

Cabrerizo, 11

Tel.: 652 858 687

Nº de habitaciones: 5 Nº de plazas: 10

servicios: cuatro camas supletorias; en la planta baja salón, servicio y cocina.

ARLANZA

CASA RURAL POSADA VILLA DE SILOS

Centro de Turismo Rural

26

Construcción tradicional de principios del siglo XX. Ubicada en el centro de la plaza frente al monasterio. Cerca de bellos parajes naturales



Santo Domingo de Silos

Plaza Mayor, 10

Tel.: 947 390 017 - 686 435 241

Nº de habitaciones: 8 Nº de plazas: 18

Servicios: Restaurante. Cafetería. Televisión. Calefacción.

ARLANZA

CASA RURAL LOS ABUELOS

Alquiler completo

27

Esléndida casa construida con piedra antigua, reformada totalmente con muebles, enseres y apeos que nuestros abuelos utilizaron.



Santo Domingo de Silos

Santo Domingo, 26

Tel.: 678 517 351 - 645 891 236

www.casaruralsilos.com mail@casaruralsilos.com

Nº de habitaciones: 6 Nº de plazas: 10

Servicios: Calefacción central. Totalmente equipada. Salón con chimenea.

ARLANZA

CASA RURAL CASA DE LA ABUELA PETRA

Alojamiento compartido

28

Junto a los restos de un antiguo castro se encuentra esta antigua casa de labranza, levantada en el s.XIX. cerca de Lerma, Santo Domingo de Silos y la ciudad romana de Clunia.



Solarana

Las Escuelas, 7

Tel.: 947 173 336 - 658 770 416

Nº de habitaciones: 4 Nº de plazas: 8

Servicios: cuatro habitaciones con baño, posibilidad de camas supletorias

ARLANZA

CASA RURAL ZARRACATANITA

Alquiler completo

29

Casa con jardín y garaje. Dispone de dos habitaciones dobles y dos triples, todas con baño.



Villanueva de Carazo

Calle Mayor, 10

Tel.: 947 569 402 - 653 236 221

Nº de habitaciones: 4 Nº de plazas: 10



LA BUREBA, VALLES DE OCA Y TIRÓN



Si hay una comarca bien definida en tierras de Burgos, es ésta de la Bureba. Una extensa comarca situada al noroeste de la Provincia, rica en paisajes, arte e historia, regada por múltiples arroyos y riachuelos que llevan sus aguas por el Homino y el Oca hacia el Ebro.

La Bureba forma una gran llanada rodeada de altas elevaciones montañosas. Una especie de artesa cerrada al Norte por la Mesa de Oña; por los altos paramerales de Altotero, sobre Poza de la Sal, al Oeste; al Este por los Montes Obarenes donde se abre el desfiladero de Pancorbo, puerta de Castilla, y al Sur, por los Montes de Oca y Sierra de la Demanda, y el Alto de la Brújula.

BUR., OCAYTIR.

CASA RURAL LAS NIEVES

Alojamiento compartido

1

Casa de más de 80 años restaurada, situada cerca de la Sierra de Atapuerca y a 26 km de la capital.



Arraya de Oca

Cantarranas, 12

Tel.: 947 563 117 - 639 039 897

Nº de habitaciones: 2 Nº de plazas: 5

Servicios: Alojamiento y desayuno.

BUR., OCAYTIR.

CASA RURAL LAR EMILIA

Alquiler completo

2

Situada en el centro de la Bureba. En ella el "dolce farniente" se hace realidad; es decir disfrutar sin hacer

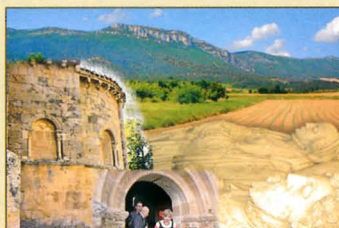

Barrio de Díaz Ruiz (Los Barrios de Bureba)

La fragua, 3-5

Tel.: 639 143 958

www.laremia.com administracion@laremia.com

Nº de habitaciones: 5 Nº de plazas: 10

Servs: Los propios de una casa señorial castellana.

BUR., OCAYTIR.

CASA RURAL VERDEANCHO

Centro de Turismo Rural

3

Casa rehabilitada conservando la piedra y madera. Ub. en el casco antiguo del pueblo a 50 m de la plaza. Planta baja c/salón c/chim. rústica y cafetería. Plt. superior abuhardillada.



Belorado

El Corro, 11

Tel.: 947 580 261 - 659 484 584

soto.lopez@terra.es

Nº de habitaciones: 7 Nº de plazas: 16

Servicios: Lavadora. Secadora. Cafetería.

BUR., OCAYTIR.

CASA RURAL LA CASA DE JAVIER

Alquiler completo

4

Casa familiar de tres plantas completamente equipada y decorada con muebles antiguos restaurados, situada en las laderas de los Montes Obarenes. Biblioteca.



Cascajares de Bureba

San Facundo, 3

Tel.: 656 995 254 - 947 300 168

lacasadejavier@hotmail.com

Nº de habitaciones: 4 Nº de plazas: 8

Servicios: Calefacción. TV-CD-DVD (+películas). Cocina-comedor con barbacoa. Salón con chimenea.

BUR., OCAYTIR.

CASA RURAL EL BROCAL

Alojamiento compartido

5

Encantador pueblo de 30 hab. A 5 km. de Atapuerca, Camino de Santiago y S. Juan de Ortega. A 20 km. de Burgos. Huerta propia y pozo. Alq. bicis. Venta produc. locales. Chim. en salón.



Fresno de Rodilla

San Román, 38-40

Tel.: 610 564 147 - 645 109 032

www.elbrocal.es fresnoderodilla@hotmail.com

Nº de habitaciones: 4 Nº de plazas: 9

Srvs.: Desay. inc. Com. y cen. prev. encarg. Cunas y troncas disps. Libros, juego, DVD, TV. Jardín. Barbac.

CAMINO CONDAL

Alojamiento compartido

6

Casa señorial de tipo indiano con una decoración exclusiva. Salón, comedor, piano y chimenea. En el centro de la villa. Enclavada en los Montes Obarenes (espacio natural protegido).



Oña

Plaza Grande Cereceda, 6

Tel.: 947 300 014

www.caminocondal.com

Nº de habitaciones: 5 Nº de plazas: 10

Servicios: Desayunos.



Casa Rural de Alquiler Completo Centro de Turismo Rural Casa Rural de Alojamiento Compartido Posada

CASA DE LA JUDERÍA

Alquiler completo

7

Antigua sinagoga judía rehabilitada, conservando arcos originales en interior y fachada. Consta de cuatro plantas. Salón de lectura y salón con chimenea. 3 baños comp. y 1 aseo.



Oña

Pestño, 3

Tel.: 650 747 559

www.casajuderia.com casajuderia@terra.com

Nº de habitaciones: 5 Nº de plazas: 10

Servicios: Calefac. TV-CD-DVD. Deportes (contratación). Merendero con horno de leña. Cocina equip.

CASA LA CALZADA

Alquiler completo

8

Casa situada a escasos metros del casco histórico. Dotada de habitaciones con excelentes vistas. Los Montes Obarenes, Bureba y Peña del Castillo.



Poza de la Sal

La Calzada, 11

Tel.: 947 302 103 - 635 430 104

Nº de habitaciones: 4 Nº de plazas: 8

Servicios: Calefacción. Juegos. TV. Agua caliente. Extintores incendio. Luces de emergencia. Zona pintoresca.

LA ALDEA ENCANTADA

Centro de Turismo Rural

9

Santo Domingo de la Calzada, Ezcaray, Haro, Atapuerca, Briviesca y la Sierra de la Demanda quedan a tiro de piedra de esta casa en el límite con La Rioja.



Quintanilla del Monte

Barrio de Arriba, 102

Tel.: 947 580 484

Nº de habitaciones: 7 Nº de plazas: 16

Servicios: senderismo, paint ball, vuelos a motor, rutas en bici.

PUERTA DE CADERECHAS

Centro de Turismo Rural

10

Situado en el precioso valle de las Caderechas, a 4 km. de Oña a 9 km. de Poza de la Sal. Bicicletas de montaña a disposición de los clientes.



Terminón

Capitán Rueda, 30

Tel.: 947 300 241 - 629 531 254

www.hostalruralpuertadecaderechas.com

puertadecaderechas_fd@hotmail.com

Nº de habitaciones: 7 Nº de plazas: 18

Servs: Bar. Restaurante. Excursiones por la zona.

LAS MAJADAS DE SAN PELAYO

Centro de Turismo Rural

11

5 edificaciones. Habitaciones en su mayoría con jardín y parking. Zona ajardinada entre 400 y 1000 m. cuad. Srvs VIP: bañera y ducha hidromasaje, sauna, jacuzzi. Barbacoa. Internet.



Valdazo

Carretera Valdazo, km. 3.5

Tel.: 947 100 947 - 947 593 947

www.lasmajadasdesanpelayo.com

majadas@arteson.com

Nº de habitaciones: 11 Nº de plazas: 24

Servs: Desay. Salón-TV. Parq. infantil. Microondas.

CASA VALLE DE OCA

Centro de Turismo Rural

12

Visita a los yacimientos de Atapuerca



Villanasur-Río de Oca

Plaza, 8

Tel.: 947 594 602

www.hotelvalledeoca.com valledoca@yahoo.es

Nº de habitaciones: 8 Nº de plazas: 16

Servicios: Alojamiento. Cenas y desayunos.

CASA DEL HERRERO

Alquiler completo

13

En el límite con La Rioja, entre Belorado y Santo Domingo de la Calzada, y próximo a la Sierra de la Demanda.



Viloria de Rioja

La Asunción, 3

Tel.: 626 058 117

Nº de habitaciones: 2 Nº de plazas: 4

Servicios: salón con chimenea, jardín con barbacoa.

CASA EL HERRERO II

Alquiler completo

14

Construcción rústica con piedra y madera a los pies de la Sierra de la Demanda.



Viloria de Rioja

La Asunción, 1

Tel.: 626 058 117

Nº de habitaciones: 2 Nº de plazas: 4

Servicios: cocina completa, terraza, salita con chimenea, salón en el ático con terraza.



Casa Rural de Alquiler Completo Centro de Turismo Rural Casa Rural de Alojamiento Compartido Posada

DESFILADEROS DEL EBRO

DESFILADEROS DEL EBRO

CASA RURAL AT IÑAKIREN ETXEA

Alquiler completo

1

Situada junto al Parque Natural de Izki. Escuela de golf. Frontón cubierto. Senderismo, bicicleta de montaña y rutas a caballo.



Albaina

Calle Mayor, 58

Tel.: 945 379 054

e.garcia@euskalnet.net

Nº de habitaciones: 4 Nº de plazas: 8

Servicios: Terraza de 30 m². Garaje.

DESFILADEROS DEL EBRO

CASA RURAL AT ALDEAS DE TREVIÑO

Centro de Turismo Rural

2

Edificio rehabilitado con materiales nobles en junio del 2006. Compuesto por dos casas comunicadas internamente, jardín, parque infantil, chimeneas, barbacoa.



Argote

Mayor, 2-4

Tel.: 945 360 116 - 653 741 255

www.aldeasdetrevino.com info@aldeasdetrevino.com

Nº de habitaciones: 6 Nº de plazas: 14

Servs: Restaurante. Carta de almohadas. Carta de bienvenidas. Talleres artesanales. Activid. agrícolas.

DESFILADEROS DEL EBRO

CASA RURAL AT OBEKO ETXEA

Alquiler completo

3

2 plantas. 2 habitaciones. Salón-cocina. Sotano con fútbol. Calef. de gasóleo y chim. de leña. Ubic. en Obecuri (Treviño), junto al parque natural de Izki. Zona pintoresca.



Obecuri

Real, 21

Tel.: 947 378 173 - 616 690 842 - 945 378 173

www.euskalnet.net/obekuri obekuri@euskalnet.net

Nº de habitaciones: 2 Nº de plazas: 5

Servicios: Juegos infant. Baños comp. en cada planta. Balcón c/ vistas a sierra Cantabria. A 5 min de los camp. de golf de Urturi y Lagrán, y junto al paintball.



Un gigantesco y casi infranqueable anfiteatro montañoso rodea y aísla las tierras burgalesas de la Ribera del Ebro y del Condado de Treviño. Desde siempre, las únicas puertas de acceso a estas dos comarcas naturales han sido una serie de espectaculares y llamativos desfiladeros. Los más importantes son los de Pancorbo y Sobrón. El primero de ellos ha ejercido como paso importantísimo para los distintos pueblos que han vivido en la Península Ibérica y como vía natural de comunicación entre las tierras del centro y el Norte. En el segundo, los amantes de la naturaleza encontrarán uno de los enclaves más bellos y con mayor interés para las aves rapaces de toda la provincia de Burgos.

La arquitectura tradicional muestra tipos constructivos variados que van desde la casa norteña con solana, hasta la cantábrica y de la meseta distribuidas en una sucesión de espectaculares paisajes, pueblos, villas y ciudades repletos de tradición como Miranda de Ebro, Santa Gadea del Cid, Pancorbo y el Condado de Treviño.

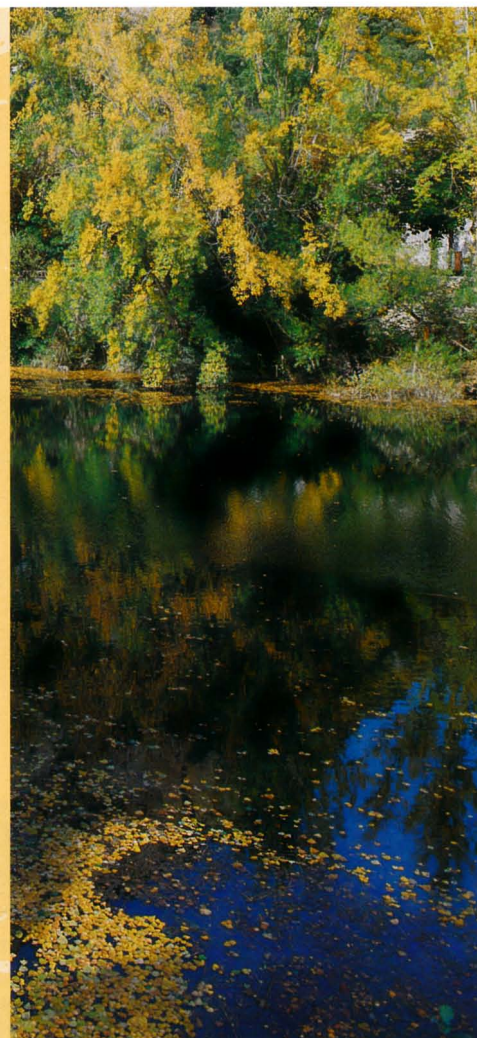

DESF. DEL EBRO

CASA RURAL EL FIERAL

Alojamiento compartido

4

Comedor 20 pax. Cocina y comedor totalmente equipados. Huerto ecológico. Ven con lo puesto, la casa tiene todo lo demás.



Pancorbo

San Nicolás, 59

Tel.: 947 354 276 - 627 882 065

www.casauralelfieral.com

Nº de habitaciones: 8 Nº de plazas: 10

Servicios: Frontón. Casa con gran luminosidad. Amplio salón. Chimenea. Barbacoa. Jardín de 2000 m².

DESF. DEL EBRO

CASA RURAL BARRANCO DEL LOBO

Alojamiento compartido

5

Situada al norte de Burgos, junto al Parque Natural de Montes Obarenes y al desfiladero de Pancorbo. Perfectamente comunicada por carretera nacional: A-1 y AP-1.



Pancorbo

Calleja Ancha, 1 y 3

Tel.: 947 354 080 - 616 998 640

www.casauralpncorbo.com

Nº de habitaciones: 5 Nº de plazas: 12

Servicios: Cocina completa. Salón con chimenea. Jardín barbacoa.

DESF. DEL EBRO

CASA RURAL LA VENTA DEL FRANCÉS

Alquiler completo

6

Bonita casa típica rehabilitada con posibilidad de de alquiler completo. Situada en el maravilloso entorno de los Mojntes Orabenes. Habitaciones dobles.



Pancorbo

Real, 66

Tel.: 626 535 575 - 626 197 905

www.laventadelfrances.com

laventadelfrances@hotmail.com

Nº de habitaciones: 5 Nº de plazas: 12

Servicios: Alojamiento y desayuno.

DESF. DEL EBRO

CASA RURAL QUINTA TÉRMINO

Alojamiento compartido

7

Sit. en Montes Obarenes y Sierra de Arcena. Parcela de 4000 m². Pueblo medieval declarado conjunto artístico, encrucijada de caminos entre País Vasco, Rioja y Castilla-León.



Santa Gadea del Cid

Carretera Burgos-Bilbao, km. 314,5

Tel.: 947 56 60 48 - 628 548 869

Fax: 947 56 62 29

Nº de habitaciones: 4 Nº de plazas: 8

Servicios: Calefac. Cocina. TV en salón. Bicicletas. Lavandería. Juegos infantiles. Tel. y fax. Mascotas (consultar). Práctica de deportes en la zona (consultar).



BURGOS Y SU ALFOZ

En las cercanías de Burgos se encuentran numerosos lugares de interés. Muy cerca de la ciudad, a unos 10 km pasado el Parque de Fuentes Blancas, se llega al monasterio de San Pedro de Cardeña, muy unido a la figura del Cid.

Al norte de la ciudad de Burgos, a unos 7 km, por la carretera de Santander (N-623) se llega al Monasterio de Fresdelval, fundado en el año 1400 por don Gómez Manrique, Adelantado de Castilla. Destacan las ruinas de la iglesia y el claustro gótico adornado con elegantes filigranas.

Siguiendo la carretera Santander se llega a Vivar del Cid, lugar de nacimiento del Cid Campeador. En el centro del pueblo, la estatua del Cid; en la misma carretera a 2 km de Burgos, Sotopalacios conserva el castillo de los ss. XV y XVI en el que destacan sus grandes torres, una albarrana. Es propiedad privada.

No muy lejos de Burgos está el valle de Santibáñez, con la preciosa portada románica de Miñón, la torre medieval de Zumel y la impresionante iglesia renacentista de Santibáñez Zarzaguda.

BURGOS Y ALF.

CASA RURAL LA CARDEÑUELA

Alquiler completo

- 1 Parcela vallada con jardín y casa de nueva construcción decorada en estilo rural en el Camino de Santiago, a 10 km. de Burgos capital, a 2 km. de los Yacimientos de Atapuerca. Rutas de senderismo.



Cardeñuela-Riópico

Vía Minera, s/n

Tel.: 947 210 479 - 610 652 560

Nº de habitaciones: 3 Nº de plazas: 6

Servicios: Salón-cocina con estufa de leña. 2 baños. Mirador. Garage. Completamente equipada y adaptada para discapacitados.

BURGOS Y ALF.

CASA RURAL LAS CALENDAS

Alquiler completo

- 2 A 10 km. de Burgos, próximo al monasterio de san Pedro de Cardeña, al parque de Fuentes Blancas y a los yacimientos de Atapuerca. En Camino de Santiago y Camino del Cid.



Castrillo del Val

Burgos, 32

Tel.: 650 840 548

www.lascalendas.com reservas@lascalendas.com

Nº de habitaciones: 4 Nº de plazas: 8

Srvs: 4 hab. dobles. 2 baños compl. 2 salones. 2 cocinas. 2 distribuidores. Chimens. de leña y calefac.

DESF. DEL EBRO

CASA RURAL ROBLEJIMENO

Alquiler completo

- 3 De estilo castellano. Ambiente acogedor y tranquilo. Situada en la comarca de Lara. Rodeada de historia y naturaleza. Barbacoa. Jardín.



Cubillo del César

Real, 4

Tel.: 947 560 680 - 617 466 668

www.roblejimeno.com javierheras@roblejimeno.com

Nº de habitaciones: 6 Nº de plazas: 12

Servicios: Calefacción. Habitaciones con baño. TV + DVD. Lavadora. Lavavajillas. Salón con chimenea.

BURGOS Y ALF.

CASA RURAL LA GOLONDRINA

Alquiler completo

- 4 Camino de Santiago. A 10 min. de Burgos. A 15 min. de Atapuerca. Entorno rural. Decoración rural.



Las Quintanillas

Francisco Abad, 10

Tel.: 637 727 928 - 655 106 728

www.casalagolondrina.com

Nº de habitaciones: 5 Nº de plazas: 10

Servicios: Cocina. 5 baños. TV en habitación. Chimenea.

BURGOS Y ALF.

CASA RURAL LA POSADA DEL PINTOR

Posada

- 5 Singular casa de piedra con estructura de madera de 1890, conservada con todo su sabor tipológico. Situada a 12 km de la capital.



Las Quintanillas

Mayor, 8

Tel.: 947 450 174 - 610 475 767 - 610 565 151

www.posadadelpintor.com

Nº de habitaciones: 7 Nº de plazas: 13

Servicios: Dos suites. Baño en habitación. Biblioteca. Chimenea. Comedor. Sala de estar con TV.

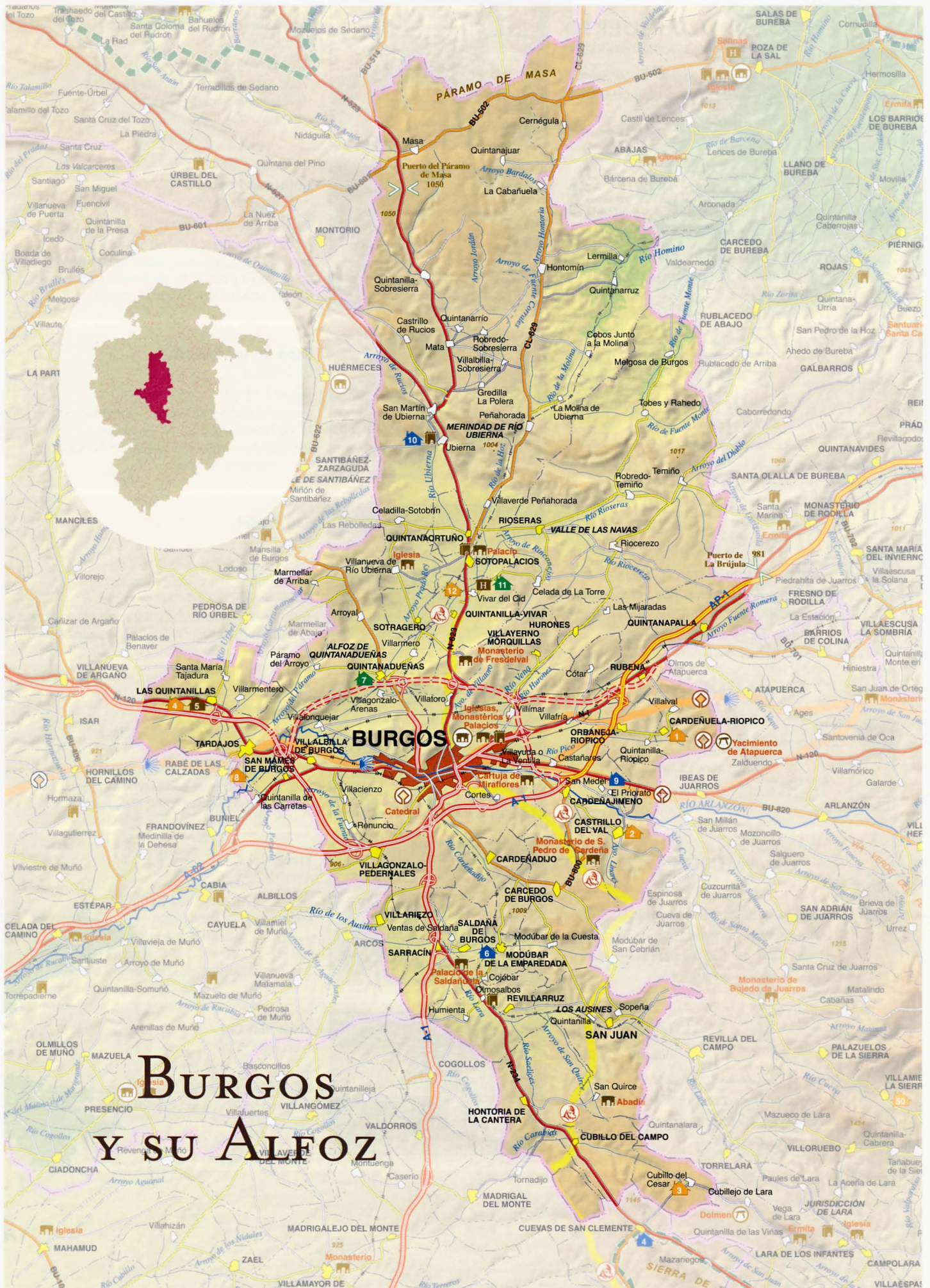

BURGOS Y SU ALFOZ

- Casa Rural de Alquiler Completo
- Centro de Turismo Rural
- Casa Rural de Alojamiento Compartido
- Posada

CASA RURAL
CASA DEL HUERTO

Alojamiento compartido

6

Situada cerca de la capital y de los yacimientos paleontológicos de la Sierra de Atapuerca.

**Modúbar de la Emparedada**

Burgos, 33

Tel.: 947 423 022

Nº de habitaciones: 4 Nº de plazas: 8

Servicios: Restaurante y cafetería.

CASA RURAL
LA CASA

Centro de Turismo Rural

7

Es un edificio de nueva construcción y se encuentra en un lugar muy tranquilo y silencioso, a las afueras de Quintanadueñas.

**Quintanadueñas**

Avda. del Alfoz, 12 bis

Tel.: 947 270 205

Nº de habitaciones: 14 Nº de plazas: 26

Servicios: Desayuno en el salón común. Baño completo, TV y regulador de temperatura en todas las habitaciones. Plazas de garaje.

CASA RURAL
LA CALLEJA

Alquiler completo

8

Acogedora casa de piedra en el centro de un tranquilo pueblo, a sólo 11 kilómetros de la capital. Totalmente reformada.

**Rabé de las Calzadas**

La Calleja, 4

Tel.: 947 451 401 - 651 651 950

www.telefonica.net/web/rabe rabe@telefonica.net

Nº de habitaciones: 2 Nº de plazas: 3

Servicios: Agua caliente. Calefacción. TV. Radio. Cocina totalmente equipada.

CASA RURAL
EL CAUCE

Alojamiento compartido

9

Antigua carretería. Cerca de Burgos y de los yacimientos de Atapuerca. Junto al Camino de Santiago. Acogedora y bien comunicada. Jardín. Chimenea. Juegos de mesa. Biblioteca.

**San Medel**

Real, 47

Tel.: 947 486 330 - 645 040 066

www.elcauce.com info@elcauce.com

Nº de habitaciones: 4 Nº de plazas: 8

Srvs: Acceso minusválidos y habit. adaptada. Aparcamiento. Parque infan. TV. Vídeo. DVD. Desay. Cenas.

CASA RURAL
CONDE DON DIEGO

Alojamiento compartido

10

En las proximidades del castillo de Ubierna.

**Ubierna**

Hondovilla, 6

Tel.: 947 441 304 - 630 867 054

Fax: 947 441 304

Nº de habitaciones: 3 Nº de plazas: 6

Servicios: Dispone de salón comedor. Cocina. Baño. Dispone de un mesón en el edificio contiguo.

CASA RURAL
CAMINOS DEL CID

Centro de Turismo Rural

11

Antigua casa de labranza rehabilitada. A 8 km de Burgos, en el inicio del Camino del destierro (pueblo natal del Cid). Información sobre la zona y el camino del destierro.

**Vivar del Cid**

Avda. del Cid, 20

Tel.: 947 292 356 - 687 592 830

www.caminodeldestierro.com
info@caminodeldestierro.com

Nº de habitaciones: 7 Nº de plazas: 17

Servicios: Desayuno. Internet. Alquiler bicicletas.

CASA RURAL
DOÑA SOL

Alquiler completo

12

Antigua casa de labranza del s XIX, restaurada y situada en el comienzo de la ruta del camino del Destierro de Rodrigo Díaz de Vivar. A 8 km de Burgos.

**Vivar del Cid**

Avda. del Cid, 20

Tel.: 687 592 830

Nº de habitaciones: 4 Nº de plazas: 8

Servicios: salón, cocina, 3 baños y patio exterior.



SIERRA DE LA DEMANDA

Al lado de curiosos yacimientos de huellas de dinosaurios y árboles fósiles, escondidas necrópolis y eremitorios medievales encontramos los yacimientos de homínidos más importantes de Europa en la Sierra de Atapuerca. En los Yacimientos de Atapuerca se han descubierto fósiles con 800.000 años de antigüedad, atribuidos a los primeros seres

humanos que poblaron el continente. Junto a estas primeras muestras de ocupación humana, permanecen otros restos de los hombres que poblaron estas tierras, como el grupo de pórticos románicos de sus iglesias, o los numerosos pueblos cargados de un rico acervo popular con tradiciones que recuerdan la Trashumancia, la actividad carretera y el trabajo artesanal, así como los elementos que caracterizan la casa serrana: entramados de madera y chimenea encestada de forma troncocónica.

Es tierra de altas cumbres, donde en sus frondosos bosques, se localizan una sucesión de lagunas de origen glaciar y se ocultan numerosos animales como el lobo, el corzo, el águila real o el azor.

DEMANDA

CASA RURAL SAN BARTOLOMÉ

Alquiler completo

1

Rutas de montaña. senderismo. Equitación. Piragüismo. Escalada. Espeleología.



Alarcia

Plaza Mayor s/n

Tel.: 947 562 036 - 947 562 062 - 686 622 864
Nº de habitaciones: 4 Nº de plazas: 8

DEMANDA

CASA RURAL BIGOTES

Alquiler completo

2

Recientemente restaurada con acogedores elementos rústicos. Enmarcada en el bello paisaje de la Demanda burgalesa. cerca de Bu. y Atapuerca. Dos camas supletorias. DVD. 1 Cuna.



Arlanzón

Wolta, 14

Tel.: 607 477 420 - 678 606 333
www.casaruralbigotes.com
info@casaruralbigotes.com
Nº de habitaciones: 3 Nº de plazas: 6
Srvs: Calefac. Garag. Secad. pelo. Microon. Lavadora.

DEMANDA

CASA RURAL PAPASOL

Centro de Turismo Rural

3

Visitas a los yacimientos de Atapuerca. Camino de Santiago. Senderismo. Paseos en bicicleta. Se admiten mascotas pequeñas.



Atapuerca

En Medio, 36

Tel.: 947 430 320
www.burgoturismorural.com
papasol@burgoturismorural.com
Nº de habitaciones: 6 Nº de plazas: 12 + 1
Servicios: Comedor. Cafetería. Restaurante 40 pax.

DEMANDA

SIERRA DE LA DEMANDA

Alquiler completo

4

Confortable casa con cocina equipada, chimenea y vistas al río Pedroso.



Barbadillo de Herreros

Calle Mayor, 118

Tel.: 947 385 057
Nº de habitaciones: 3 Nº de plazas: 8

DEMANDA

CASA RURAL EL ROBLE

Alquiler completo

5

Casa de reciente incorporación sit. en la Sierra de la Demanda, cercana a Silos, Covarrubias, la Laguna Negra y el Cañón de Río Lobos. Necrópolis. Icnitas de dinosaurios. Micología.



Cabezón de La Sierra

La Fuente, 27

Tel.: 947 230 599 - 947 394 140 - 685 419 166
www.casaruralelroble.com
Nº de habitaciones: 5 Nº de plazas: 10
Srvs: Hab. dob. c/baño comp y Tv. Calf. Salón c/chim. Salón juego y lectura en el ático. Cunas. Cocina comp



Casa Rural de Alquiler Completo

Centro de Turismo Rural

Casa Rural de Alojamiento Compartido

Posada

DEMANDA

6

CASA RURAL LA ERMITA

Centro de turismo rural

Edificación respetuosa con el medio ambiente, materiales tradicionales. En plena Sierra de la Demanda, en el mayor pinar de España. Hue-
llas fósiles de dinosaurio en los alrededores.



Canicosa de la Sierra

Ntra. Sra. del Carrascal, 86

Tel.: 947 273 067 - 677 822 818

www.laermita.net laermita@laermita.net

Nº de habitaciones: 5 Nº de plazas: 12

Servicios: Internet. TV. Video y DVD. Jardín. Bibliote-
ca. Salón con chimenea. Cocina de leña.

DEMANDA

7

CASA RURAL LA CONEGRÁ

Alquiler completo

Se encuentra en el centro del pueblo, junto a la
iglesia. Consta de planta baja, primera y ático.



Castrillo de la Reina

Hospital, 19

Tel.: 947 391 057

Nº de habitaciones: 8 Nº de plazas: 10

Servicios: Sala de estar con chimenea y cocina.
Todos los dormitorios con TV.

DEMANDA

8

CASA RURAL TRINIDAD

Alquiler completo

A 20 km. de Bu. Sit. privileg. junto a Montes de
Oca y prox. a S. Demanda. Para disfrutar del
campo, de la montaña y del deporte. Información
zona ocio. Chimenea. Habts. con baño individual.



Galarde

Horca, 7

Tel.: 696 442 943

www.galarderural.es reservas@galarderural.es

Nº de habitaciones: 5 Nº de plazas: 10

Servicios: 4 camas supletorias. Cocina completa.
Calefacción. Agua caliente. Salón con TV.

DEMANDA

9

CASA RURAL LA TABA

Alquiler completo

Arquit. popular. Decoración rústica. Bosques
de haya y roble. Senderismo (GR-82). Bici.
Escalada. Setas. Pico San Millán. Pineda de la
Sierra. Arte prerrománico. Ferrocarril minero.



Garganchón

Mayor, 18

Tel.: 947 586 593 - 629 854 953 - 609 413 716

www.lataba.net sierradelademanda@yahoo.es

Nº de habitaciones: 1 Nº de plazas: 3

Servicios: Cocina equipada. Salón TV-vídeo-música-
juegos. Acceso a Internet. Cuna.

DEMANDA

10

CASA RURAL ÁRBOL FÓSIL

Alquiler completo

Casa serrana cuidadosamente restaurada, res-
petando la piedra y madera. Situada en el
triángulo Entorno Silos-Covarrubias-Lagu-
nas-Cañón de Río Lobos. Arte.



Hacinas

Calle Mayor, 17

Tel.: 947 380 907 - 617 062 040

www.arbolfosil.com

Nº de habitaciones: 4 Nº de plazas: 7

Servicios: Desayuno. Rutas. Senderismo. Calefac-
ción. Cocina. Salón-comedor.

DEMANDA

11

LA CHIMENEA SERRANA

Alquiler completo

Casa rural construida en piedra y madera.
Compuesta por cinco habitaciones dobles, to-
das con baño completo. Salón-comedor con
chimenea serrana. Amplio jardín.



Hacinas

Nuño Rasura, 7

Tel.: 655 490 233 - 645 838 798

www.lachimeneaserrana.com

serafin@lachimeneaserrana.com

Nº de habitaciones: 5 Nº de plazas: 10

Srvs: Cocina equipada. Chimen. de leña. Calefac.

DEMANDA

12

CASA RURAL PEÑANOSO

Alojamiento compartido

En un pueblo que ha sabido conservar su acer-
vo popular. Destacan el carnaval con su taras-
ca y los árboles fósiles. A 4 km del Museo de
Dinosaurios de Salas de los Infantes.



Hacinas

Peñanoso, 4

Tel.: 947 382 120

Nº de habitaciones: 2 Nº de plazas: 4

Servicios: Casa de nueva construcción. Bicicletas y
utensilios para bebé (mochila senderismo, silla
portabebé, cuna, etc.).

DEMANDA

13

CASA RURAL CAMPOELVALLE

Centro de turismo rural

Casa nueva rústica. Moderna. Decoración ex-
celente. 430 m². 7 baños. 9 televisores. DVD.
Internet. Billar. Cocina semiindustrial. 4 chi-
meneas. Calefacción. Suelo radiante.



Hacinas

Peñanoso, 10

Tel.: 947 380 463 - 686 418 226

www.campoelvalle.com info@campoelvalle.cm

Nº de habitaciones: 6 Nº de plazas: 15

Servicios: Caballos.

DEMANDA

14

CASA DEL MÉDICO

Alojamiento compartido

Antig. casa de piedra rehabilitada. Vistas de la entrada al Cañón de Río Lobos. Amplias terrazas, una con baño hidromasaje. Planta baja adec. para minusválidos. Salón c/chimenea.



Hontoria del Pinar

Tenor Miguel de Alonso, I

Tel.: 625 075 246

info@casaruraldelmedico.com

www.casaruraldelmedico.com

Nº de habitaciones: 4 Nº de plazas: 8

Servs: Desay. Habits c/ baño y TV. Paseos a caballo. Cotos caza. Micología. Golf cerca. Bicis. Porche.

DEMANDA

15

CASA RÍO LOBOS

Alojamiento compartido

Ubicado en pleno parque del Cañón de Río Lobos. Próximo a Santo Domingo de Silos, Covarrubias, Clunia, Laguna Negra, Picos de Urbión, Sierra de la Demanda.



Hontoria del Pinar

Camino Aldea, 8

Tel.: 947 387 345 - 660 814 708

Nº de habitaciones: 4 Nº de plazas: 8

Servicios: calefacción. Cocina. Teléfono. Lavadora. Microondas. Chimenea de leña. Pago con tarjeta.

DEMANDA

16

CASA GAYUBAR

Alquiler completo

Casa de dos plantas con sala de estar, salón comedor y lencería.



Huerta de Abajo

San Agustín, 15

Tel.: 947 218 047 - 947 230 361 - 620 170 396

crgayubar@ascastellanos.com

Nº de habitaciones: 5 Nº de plazas: 10

DEMANDA

17

CASA SIERRA CAMPIÑA

Centro de turismo rural

Casona serrana rehabilitada con piedra y madera. Habitaciones superiores abuhardilladas. Salón con chimenea.



Huerta de Abajo

San Antonio, I

Tel.: 947 215 923 - 686 828 675

www.sierra_campina.com sierracampina@mixmail.com

Nº de habitaciones: 8 Nº de plazas: 16

Servicios: Restaurante. Todas las habitaciones con baño. Rutas y bicicleta de montaña.

DEMANDA

18

CASA VIRGEN DE LA VEGA

Centro de Turismo Rural

Senderismo. Rutas de montaña. Alquiler de bicicletas. Pesca. Micología.



Huerta de Arriba

San Pedro, s/n

Tel.: 947 383 459

Nº de habitaciones: 10 Nº de plazas: 21

DEMANDA

19

CASA LA CARABA

Alojamiento compartido

Tradicional construcción de piedra y madera, recientemente rehabilitada. Junto a los yacimientos de la Sierra de Atapuerca, con visitas. Camino de Santiago. Información sobre la zona.



Ibeas de Juarros

Carretera de Logroño, 53

Tel.: 652 307 226 - 699 618 170

www.casacaraba.com lacaraba.ibeas@yahoo.es

Nº de habitaciones: 6 Nº de plazas: 10

Srvs: Habit. dobles, una part., c/baño y TV. Calef. Ag. calient. Sala de estar c/chim. Desay. y cena. DVD.

DEMANDA

20

CASA VALENTÍN

Alquiler completo

Casa de piedra del siglo XVIII de 200 m². Situada junto a una iglesia románica, a 50 m del río. Zona de interés turístico. Senderismo. Jardín y huerta.



Jaramillo Quemado

La Estrella, 6

Tel.: 947 569 167 - 947 387 446

www.casavalentin.net informacion@casavalentin.net

reservas@casavalentin.net

Nº de habitaciones: 5 Nº de plazas: 10

Servs: Amplio salón y cocina. Calefacción. 3 baños.

DEMANDA

21

CASA PEÑAMOBIA

Alquiler completo

Esta confortable construcción se encuentra emplazada en un entorno de pinares. Cercana a Santo Domingo de Silos, Covarrubias, Cañón de Río Lobos y Sierra de la Demanda.



La Gallega

Medio, 8

Tel.: 947 394 089 - 653 602 802

www.peñamobia.com

reservas@penamobia.com

Nº de habitaciones: 5 Nº de plazas: 8

DEMANDA

22

CASA RURAL FUENTELAMORA

Centro de turismo rural

Casa nueva construida con fachada de piedra de la zona. Decoración rústica. Situada en la Sierra de la Demanda: huellas de dinosaurios, Silos, Covarrubias.



La Revilla

Amparo, 10-12

Tel.: 947 380 383 - 637 882 788

www.fuentelamora.com

Nº de habitaciones: 6 Nº de plazas: 13

Servicios: Salón-comedor con chimenea. Baños completos. TV. Calefacción.

DEMANDA

23

CASA RURAL LA FUENTE

Alquiler completo

Excursiones a caballo, alquiler de bicicletas. Localidad próxima al cañón de Río Lobos.



Navas del Pinar

Eusebio Palacios, 60

Tel.: 947 387 333

Nº de habitaciones: 5 Nº de plazas: 10

Servicios: Salón. Cocina. Merendero. Buhardilla. Una de las habitaciones está adaptada para minusválidos.

DEMANDA

24

CASA RURAL EL MACHO

Alojamiento compartido

Habitaciones abuhardilladas en madera. Buenas vistas a la Reserva de Caza, donde hay jabalíes, ciervos y corzos, entre otros animales.



Neila

Santo Cristo, 7

Tel.: 947 396 244

Nº de habitaciones: 2 Nº de plazas: 4

Servicios: Calefacción. Chimenea. Cocina completa.

DEMANDA

25

LA CASA DE LA PRADERA

Alquiler completo

Casa en la colina junto a la Sierra de Atapuerca y el Camino de Santiago. Magníficas vistas. Senderismo. En plena naturaleza. Dispone de chimenea y calefacción.



Olmos de Atapuerca

Las Romanas, 6

Tel.: 947 430 407 - 610 577 442

www.lacasadelapradera.info

info@lacasadelapradera.info

Nº de habitaciones: 3 Nº de plazas: 6

Servicios: Visitas al los yacimientos de Atapuerca

DEMANDA

26

CASARROTA LA CAMPESINA

Centro de Turismo Rural

De nueva construcción (6 años). Decoración con muebles portugueses del Sº XVIII. Gran entorno turístico-deportivo. Yacimientos de Atapuerca. Vía Verde de la Demanda.



Olmos de Atapuerca

Encimera, 10

Tel.: 947 430 488 - 616 962 773

www.casarrota.com tirsoojeda@ono.com

Nº de habitaciones: 8 Nº de plazas: 20

Servicios: Desayunos.

DEMANDA

27

VIRGEN DE LA YEDRA I

Alquiler completo

Atapuerca. Bicis. Senderismo. Piscina. Barbacoa. Cerca de Salas de los Infantes, Silos y Covarrubias. Rutas serranas. Rutas micológicas.

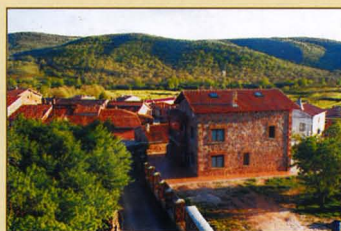

Palazuelos de la Sierra

Rioja, 16

Tel.: 651 558 451 www.ruralyedra1.com

Nº de habitaciones: 3 Nº de plazas: 6

Servicios: Desayuno. Comida. Cena.

DEMANDA

28

VIRGEN DE LA YEDRA II

Alquiler completo

Atapuerca. Bicis. Senderismo. Piscina. Barbacoa. Cerca de Salas de los Infantes, Silos y Covarrubias.

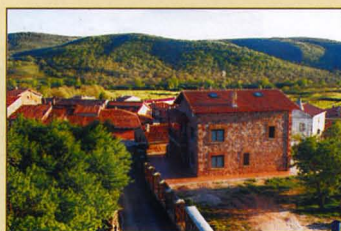

Palazuelos de la Sierra

Rioja, 16

Tel.: 651 558 451 www.ruraldelayedra2.com

Nº de habitaciones: 5 Nº de plazas: 10

Servicios: Comidas y barbacoa.

DEMANDA

29

CASA RURAL CHANIN I

Alquiler completo

Casa con vistas a la villa, situada entre pinares y robledales. Zona de alta montaña. Senderismo. Dispone de Merendero. Asador. Aparcam., alqu. de bicicletas, alqu. de raquetas y ping-pong.



Pinilla de los Barruecos

San Isidro, 16

Tel.: 616 987 518 - 947 487 604

www.casachanin.com casachanin@yahoo.es

Nº de habitaciones: 4 Nº de plazas: 8

Servicios: Baño en las habitaciones, dos de ellos con ducha de hidromasaje.

DEMANDA

CASA RURAL CHANIN II

Alquiler completo

Casa solariega, en la parte alta del pueblo, vistas al monte. Zona de alta montaña. Senderismo. Posibilidad de alquiler conjunto Chanin I y Chanin II > total de plazas: 16.



Pinilla de los Barruecos

San Isidro, 16

Tel.: 616 987 518 - 947 270 021

www.casachanin.com casachanin@yahoo.es

Nº de habitaciones: 4 Nº de plazas: 8

Servicios: Aparcamiento. Garaje. Alquiler de bicicletas. Alquiler de raquetas. Ping-pong.

DEMANDA

CASA RURAL CASABARRIA

Centro de Turismo Rural

Casa de 1870 rehabilitada respetando los materiales tradicionales. Senderismo. Preparación de mochilas para marchas. Información sobre actividades realizables.



Pradoluengo

Gonzalo Arenal, 1

Tel.: 947 586 711

Nº de habitaciones: 10 Nº de plazas: 22

Servicios: Sala de estar con chimenea. TV y juegos de mesa. Tertulias y exposiciones.

DEMANDA

LA ESTACIÓN DE RABANERA

Centro de Turismo Rural

www.laestacionderabanera.net

dani@laestacionderabanera.net

patricia@laestacionderabanera.net



Rabanera del Pinar

La Estación, 14

Tel.: 630 971 514 - 659 406 395

Nº de habitaciones: 6 Nº de plazas: 14

Servicios: Acceso minusválidos. Calefacción. Alquiler de bicicletas. Zona pintoresca. Teléfono.

DEMANDA

CASA RURAL ROBLEGORDO

Centro de Turismo Rural

Casa de piedra ubicada en lo más alto del pueblo. Vistas maravillosas. Habitaciones con baño y TV. Dispone de merendero

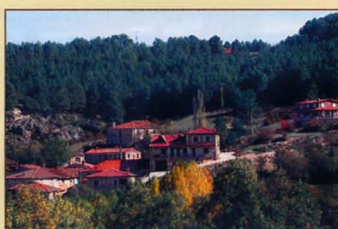

Rabanera del Pinar

Travesía de la Iglesia

Tel.: 947 386 148 - 947 387 449 - 619 132 114

Nº de habitaciones: 7 Nº de plazas: 15

DEMANDA

CASA RURAL LOS ROBLONES

Alquiler completo

www.helpagora.com/casaroblones

cercael@wanadoo.es



Rabanera del Pinar

San Román, 15

Tel.: 947 387 449

Nº de habitaciones: 5 Nº de plazas: 10

Servicios: Se puede alquilar completa, por habitaciones individuales o por habitación triple.

DEMANDA

CASA RURAL ALTA SIERRA

Alquiler completo

Casa de dos plantas rodeada de pinar. Senderismo, temporada de setas, huellas de dinosaurios, necrópolis cercanas.



Regumiel de la Sierra

Burgos, 12

Tel.: 947 394 393

Nº de habitaciones: 5 Nº de plazas: 10

Servicios: Calefacción. Teléfono. TV y juegos de mesa. Chimenea de leña.

DEMANDA

CASA RURAL CASA DEL MÉDICO

Centro de Turismo Rural

Amplia casa de piedra y madera. Amb. acogedor. Picos de Urbión, Lag. de Neila y Negra (30 min.) y el Cañón de Río Lobos (30min.); Silos, Covarrubias, Necrópolis, y huellas de Dinosaurios..



Regumiel de la Sierra

la Fuente, 8

Tel.: 947 394 426 - 671 447 407

Nº de habitaciones: 8 Nº de plazas: 20

Srvs: Com. y cen. Sala c/ chim, TV, vídeo. Calef. Bics. Habts. c/baño. Comida casera. Prox. parq. infantil.

DEMANDA

CASA RURAL VISTA URBIÓN

Alquiler completo

Casa de piedra amplia y acogedora con magníficas vistas a los Picos de Urbión, Sierra de la Demanda (Burgos y La Rioja). Diferentes espacios para mayores y pequeños. Excursiones.



Regumiel de la Sierra

Salas, 35

Tel.: 608 716 230

vistaurbionjacinto@yahoo.es

Nº de habitaciones: 6 Nº de plazas: 9 + 1

Servicios: Barbacoa. Chimeneas. Calefacción. Juegos: frontón, billar, ping-pong.. Música. Vídeo. TV.

DEMANDA

38

CASA RURAL JULIA

Alquiler completo

Casa de piedra con una altura y desván convertido en salón abuhardillado con chimenea y vistas al Pico Urbión. Visitas a necrópolis y huellas de dinosaurio.



Regumiel de la Sierra

Independencia, 2

Tel.: 947 394 415 - 636 563 320

aimjul@hotmail.com

Nº de habitaciones: 4 Nº de plazas: 8

Servicios: Chimenea. Horno de barro y barbacoa exteriores. Una cesta de fruta de temporada.

DEMANDA

39

CASA RURAL LA UMBRÍA

Alquiler completo

Cuenta con tres acogedoras habitaciones abuhardilladas, dispuestas en torno a un salón con chimenea, cocina equipada y dos baños.



Regumiel de la Sierra

Plaza de la Villa, 2

Tel.: 975 231 135 - 947 394 408 - 605 958 161

Nº de habitaciones: 3 Nº de plazas: 5

DEMANDA

40

CASA RURAL LA ANTIGUA OLMA

Alquiler completo

Zona alta de montaña, senderismo y bicicleta por ferrocarril minero, márgenes del río Valdorcas, embalse y yacimiento del Arlanzón, abundante vegetación. Barbacoa. Aseo planta baja.



Riocavado de la Sierra

San Joaquín, s/n

Tel.: 947 385 135

horalse@terra.es

Nº de habitaciones: 4 Nº de plazas: 8 (+2 supl)

Servicios: cocina compl. Calefac. Chimenea-salón. 1 hab. abuhardillada con bañera hidromasaje.

DEMANDA

41

CASA RURAL LAS DEHESAS DE COSTANA

Centro de Turismo Rural

Edif. nuevo en plena S. de la Demanda. Arquít. tradicional. Entorno: ruta del Cid, lag. de Neila, Silos, Covarrubias, sender. (GR-82), rutas BTT, Museo de los Dinosaurios, caza, pesca.



Salas de los Infantes

Burgos, 36

Tel.: 947 380 447 - 667 365 698

lasdehesasdecostana@yahoo.es

Nº de habitaciones: 11 Nº de plazas: 25

Servicios: Habitaciones con baño. TV. Restaurante. Rutas de senderismo. Alquiler de bicicletas.

DEMANDA

42

CASA RURAL SAN PELAYO

Alquiler completo

Casa rústica y confortable de nueva construcción en pueblo pequeño y tranquilo de la Sierra de la Demanda, rodeado de bosque y cerca del pico Mencilla. Iglesia románica cuna de Silos. Paraíso natural. Calef. Ag. calien. Chim. leña.



San Millán de Lara

San Juan, 21

Tel.: 947 238 113 - 659 857 250

www.ruralenborgos.es s.pelayoburgos@yahoo.es

Nº de habitaciones: 5 Nº de plazas: 10

Srvs: 4 suites. 1 Hab. fácil acceso pers. discap. 5 baños. cocina comp. equip. TV en hab. Garage. Cuna.

DEMANDA

43

CASA RURAL EL TORRUCO

Alquiler completo

Casa de pueblo totalm. rehabilitada con capacidad para 10 pers. Distribuida en 4 habitaciones dobles y 2 simples. Todas con baño compl.



Santa Cruz del Valle Urbión

Mayor. 21

Tel.: 619 418 470 - 947 586 706

www.eltorruco.com casaeltorruco@eltorruco.com

Nº de habitaciones: 6 Nº de plazas: 10

Servicios: Cocina equipada. Ordenador c/ Internet. Todos los dormitorios cuentan con baño completo.

DEMANDA

44

CASA RURAL DE PRIMITIVA

Alquiler completo

Casa de estilo rústico, construida en piedra y madera. Situada en un lugar pintoresco, en plena sierra. Rodeada de bosques de robles, pinos y acebos.



Tolbaños de Abajo

La Plaza

Tel.: 947 215 641 - 652 804 183

Nº de habitaciones: 5 Nº de plazas: 10

Servicios: Cocina. Salón comedor con chimenea. Dos baños completos. TV. Calefacción. Agua caliente. Lavadora. Lavavajillas. Microondas.

DEMANDA

45

CASA RURAL DEL ABUELO VÍCTOR

Alquiler completo

Casa de estilo rústico, construida en piedra y madera. Situada en un lugar pintoresco, en plena sierra. Rodeada de bosques de robles, pinos y acebos.



Tolbaños de Abajo

Abajo, s/n

Tel.: 947 215 641 - 652 804 183

Nº de habitaciones: 5 Nº de plazas: 10

Servicios: Cocina. Salón comedor con chimenea. Tres baños completos. TV. Calefacción. Lavadora. Lavavajillas. Microondas.

DEMANDA

46

CASA RURAL LOS ACEBOS

Alquiler completo

Casa de nueva construcción en piedra y madera. En plena sierra. Cerca de las Lagunas de Neila y Abedillo. Rodeada de bosques para amplios paseos.



Tolbaños de Abajo

Camino de las Eras, s/n

Tel.: 626 494 901 - 690 888 534

www.casarurallosacebos.com

Nº de habitaciones: 6 Nº de plazas: 10

Servs: Coc equip. Salón-comedor c/ chimenea. 1 servicio y 2 baño comp. Calef. TV. Porche. Barbacoa.

DEMANDA

47

CASA RURAL LAS HOYAS I

Alquiler Completo

Casa de nueva construcción en madera y piedra. Situada en el pueblo más alto de la provincia de Burgos. Cerca de las lagunas de Abedillo y Neila (origen glaciár).

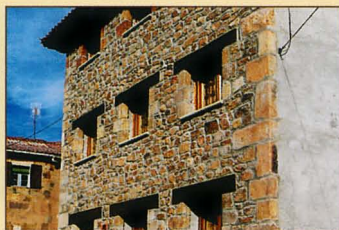

Tolbaños de Arriba

Norte, 5

Tel.: 947 383 506 - 947 380 340

lashoyas@telefonica.net

Nº de habitaciones: 4 Nº de plazas: 8

DEMANDA

48

CASA RURAL LAS HOYAS II

Alquiler Completo

Casa de nueva construcción en madera y piedra. Situada en el pueblo más alto de la provincia de Burgos. Cerca de las lagunas de Abedillo y Neila (origen glaciár).



Tolbaños de Arriba

Norte, 5

Tel.: 947 383 506 - 947 380 340

lashoyas@telefonica.net

Nº de habitaciones: 4 Nº de plazas: 8

DEMANDA

49

CASA RURAL DE CABRERA

Alquiler Completo

Situada en Urrez, cercano al camino de Santiago, Atapuerca y Burgos ciudad. Tres de las seis habitaciones son dúplex.



Urrez

Bolera, 64

Tel.: 947 560 084 - 620 181 104

www.casaruraldecabrera.com

Nº de habitaciones: 6 Nº de plazas: 10

Servicios: Dos salones, uno de ellos muy apropiado para reuniones. 6 habitaciones con baño y Tv.

DEMANDA

50

CASA RURAL LA TORQUILLA

Alquiler Completo

Situada en un entorno de plena sierra muy cerca del ferrocarril minero, los pantanos, Camino de Santiago, también la tranquilidad.



Urrez

El Río, 36

Tel.: 947 560 261

Nº de habitaciones: 5 Nº de plazas: 10

Servicios: Calefacción. Zona pintoresca. Teléfono.

DEMANDA

51

CASA RURAL LA ALPARGATERÍA

Alojamiento compartido

Típica casa castellana ubic. en pleno Cam. de Santiago que aún conserva los muebles de una vivienda de ambiente tradic. rural. Visita presa de Alba, Montes de Oca, prox. Yacimientos de Atapuerca.



Villafranca-Montes de Oca

Mayor, 2

Tel.: 686 040 884

www.toprural.es alpargateria@hotmail.com

Nº de habitaciones: 6 Nº de plazas: 10

Servicios: 3 Plantas. 2 Salones. Chimenea. Zona abuhardillada. Senderismo. Pesca.

DEMANDA

52

CASA RURAL EL MIRADOR

Alquiler completo

Casa rehabilitada con fachada de piedra e interior en madera. Zona de montaña. Ambiente de tranquilidad y relajación.



Villamiel de la Sierra

Real, 12

Tel.: 651 759 715 - 675 233 574 - 947 560 623

947 238 631

Nº de habitaciones: 4 Nº de plazas: 6

DEMANDA

53

CASA RURAL EL MIRADOR

Alquiler completo

Casa de piedra y madera cuidadosamente restaurada. Amplios balcones y miradores. Sit. en plena S. de la Demanda, entre la Laguna Negra y el Cañón de Río Lobos. Biblioteca. Cunas.



Vilviestre del Pinar

Mayor, 18

Tel.: 947 390 785

www.toprural.com/elmiradorvilviestredelpinar

Nº de habitaciones: 7 Nº de plazas: 10

Srvs: Calef. Chim. DVD. Vídeo. Habs c/ baño y TV. Cocina comp.: vitrocerám., lavavaj., horno microon.

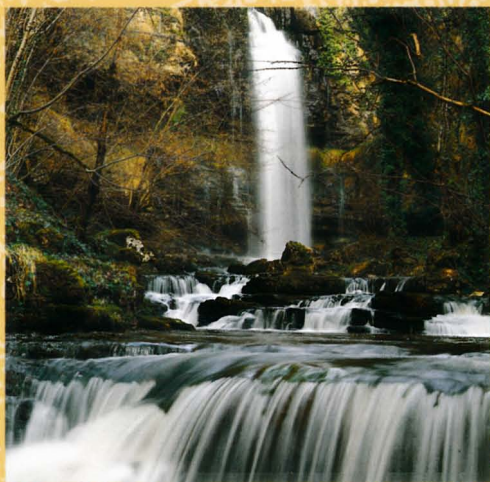

LAS MERINDADES

Situada en el norte provincial, es una de las zonas de más acusada personalidad. Zona de media montaña, presenta una extraordinaria diversidad medioambiental: amplios valles siempre verdes, desfiladeros y ricas vegas conforman un entorno privilegiado para la práctica del turismo rural. Se caracteriza por la multitud de pequeños pueblos que comprende, todos ellos con numerosas huellas de su rico pasado. La casa tradicional de Las Merindades es de planta cuadrada, edificada en piedra y generalmente de notable envergadura; la solana o balcón corrido de madera orientado al sur es su elemento más característico. Entre los lugares singulares de la comarca puede citarse el complejo kárstico de Ojo Guareña, el conjunto de cuevas más extenso de la Península Ibérica y uno de los diez mayores del planeta.

CENTRAL DE RESERVAS DE ALOJAMIENTOS RURALES DE LAS MERINDADES

C/ Lain Calvo, 22 VILLARCAYO 09550
Tel.: 947 130 140 - www.lasmerindades.com
turismo@lasmerindades.com
reservas@lasmerindades.com

MERINDADES

CASA RURAL DONDEVILLA

Alquiler completo

1

"Vida nueva para muros viejos...
Abro la ventana. Canta la fuente un cantar eterno. Se recorta recia la torre en el cielo.
Vida nueva desde muros viejos..." A.V.



Ahedo del Butrón

La Iglesia

Tel.: 947 040 163
dondevilla@wanadoo.es
Nº de habitaciones: 5 Nº de plazas: 10
Servicios: Calefacción. Habitaciones con baño. Salón. Ático con chimenea.

MERINDADES

CASA RURAL LA CASA DEL VALLE

Alojamiento compartido

2

Antigua casa rehabilitada para poder descansar unos días rodeados de tranquilidad y naturaleza. Zona donde se puede practicar senderismo, rafting, rutas a caballo, mountain bike, etc.

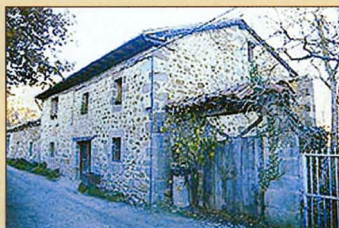

Ailanes

San Cristóbal, 3

Tel.: 686 344 307
www.turismoruralmerindades.com
Nº de habitaciones: 2 Nº de plazas: 4
Servicios: Desayuno y comida. Calefacción en todas las habitaciones.

MERINDADES

CASA RURAL PEÑA ANGULO

Alojamiento compartido

3

Entorno natural, montañoso, con cascada de agua pintoresca y rutas de paseo. Románico en el Valle de Mena, cercano al nacimiento del Nervión.



Angulo de Mena

Barrio de Cozuela, s/n

Tel.: 947 565 580 - 637 763 592
www.angulo.biz okondogoieta@telefonica.net
Nº de habitaciones: 7 Nº de plazas: 11
Servicios: Desayuno. Comida. Cena.

MERINDADES

CASA RURAL LA PIEDRA

Centro de Turismo Rural

4

La casa se encuentra a 50 m. del pantano del Ebro. Todo tipo de actividades acuáticas. Monte. Setas, Caza. Pesca. Ect.



Arija

Paseo de la Playa, 12

Tel.: 942 773 316
www.toprural.com/ctrlapietra
Nº de habitaciones: 7 Nº de plazas: 16
Servicios: Cafetería. Restaurante.

MERINDADES

CASA RURAL SAN VITORES

Alquiler completo

5

Casa de nueva construcción imitando q las antiguas edificaciones. En el centro de Las Merindades. Zona de gran belleza y monumentos históricos.



Bárcena de Pienza

La Iglesia, s/n

Tel.: 947 147 002 - 636 427 643
barcena_pienza@hotmail.com
Nº de habitaciones: 4 Nº de plazas: 8
Servicios: Garaje. Calefacción. Agua caliente. Extintores incendio. Luces de emergencia. Teléfono.

CASA RURAL LOS ROSALES

Alquiler completo

6

Vivienda unifamiliar de dos plantas.



Barcina del Barco

Ctra. Miranda, 4

Tel.: 947 358 500

Nº de habitaciones: 4 Nº de plazas: 8

Servicios: Cocina. Salón-comedor. Cuarto de baño. Aseo.

CASA RURAL MOLINO DEL CANTO

Posada

7

Espacio natural Cañones del Ebro. Seis suites para descansar. Jardín al lado del río. Diferentes actividades: rutas a caballo, observación de aves (birdwatching), rafting, senderismo.



Barriolacuesta - Valle de Zamanzas

Molino del Canto, s/n

Tel.: 947 571 368 - 689 891 747

www.molinodelcanto.com info@molinelcanto.com

Nº de habitaciones: 6 Nº de plazas: 12

Servicios: Desayuno. Comida. Cena.

CASA RURAL ZAMANZAS

Alquiler completo

8

Dentro del Espacio Natural Alto Ebro, núcleo integrado en bosque de robles, 10 km. de los Cañones del Ebro, se pueden realizar excursiones a caballo en Ailanes.



Báscones de Zamanzas

Concejo, 4

Tel.: 947 573 016

Nº de habitaciones: 2 Nº de plazas: 4

Servicios: Calefacción. Agua caliente. Chimenea en el cuarto de estar. Desayuno y cena. Excursiones a caballo. 15 km de rafting por el Ebro.

CASA RURAL LA TOBA I

Alquiler completo

9

Antigua posada del siglo XVIII, restaurada siguiendo el estilo original. Dividida en dos casas rurales. Cañón del Ebro, Playas de Arija, cascadas, cuevas, desfiladeros, senderismo.



Bezana

Ctra. N-623, km 81

Tel.: 947 243 231 - 652 273 428

www.casalatoba.com info@casalatoba.com

Nº de habitaciones: 4 Nº de plazas: 8

Serv: Habitaciones dobles con baño. Cocina completa. Jardín. Salón con chimenea. 2 camas supl.

CASA RURAL LA TOBA II

Alquiler completo

10

Antigua posada del siglo XVIII, restaurada siguiendo el estilo original. Dividida en dos casas rurales. Cañón del Ebro, Playas de Arija, cascadas, cuevas, desfiladeros, senderismo.



Bezana

Ctra. N-623, km 81

Tel.: 947 243 231 - 652 273 428

www.casalatoba.com info@casalatoba.com

Nº de habitaciones: 4 Nº de plazas: 8

Servicios: Hab. dobles. Dos baños. Cocina completa. Salón con chimenea. Jardín. Solana. 2 camas supl.

CASA RURAL PUNTO Y APARTE

Centro de Turismo Rural

11

Zona pintoresca. Alquiler de bicicletas. Hípica.



Bocos

Camino de Torme, s/n

Tel.: 629 443 303 - 657 221 404

Nº de habitaciones: 5 Nº de plazas: 11

Servicios: Acceso minusválidos. Calefacc. Agua caliente. Sala de reuniones. TV en habitación. Tarjetas de crédito. Jardín-terrace. Extint. incendio.

CASA RURAL FUENTETRIGO

Alojamiento compartido

12

Bienvenido a Fuentetrigo, en el corazón de las Merindades. Disfrutarás de la tranquilidad y de un entorno inolvidable. Conócelo!!!



Brizuela

Fuentetrigo, 8

Tel.: 653 120 652

www.fuentetrigo.com fuentetrigocasa@yahoo.es

Nº de habitaciones: 5 Nº de plazas: 10

Servicios: Desayunos. Cenas con platos de temporada y de la cocina tradicional italiana. Limpieza de habitaciones y servicio de lavandería.

CASA RURAL PALACETE VILLA DARÍA

Posada

13

Sita en el nacimiento del río Cadagua. Edificio del siglo XIX, palacete de indianos. Con 15.000 metros cuadrados de jardín. Frontón y vistas.



Cadagua

Mayor, 2

Tel.: 947 141 523

www.jardinescadagua.com

Nº de habitaciones: 14 Nº de plazas: 28-33

Servicios: Restaurante-Cafetería. Suite con jacuzzi.

LAS MERINDADES



-  Casa Rural de Alquiler Completo
-  Centro de Turismo Rural
-  Casa Rural de Alojamiento Compartido
-  Posada

14

CASA RURAL LA GOBERNANTA

Centro de Turismo Rural

Casa de armas del S° XVIII, restaurada con piedra y madera. Decoración y ambientación muy cuidada. En el corazón de Las Merindades.

**Cebolleros**

Nofuentes, 17

Tel.: 617 386 873

www.lagobernanta.com info@lagobernanta.com

N° de habitaciones: 6 N° de plazas: 14

Servs: TV en habitac. Chimenea. Terraza c/ jardín. Paseos a caballo. Golf. Piano. Informac. de la zona.

15

CASA RURAL LA CANALEJA

Alojamiento compartido

En el centro de Las Merindades, rápido acceso a toda la comarca. Próxima a Villarcayo y Medina de Pomar.

**Cigüenza**

San Lorenzo, 33

Tel.: 947 131 087 - 650 065 114

lacanaleja.top@mixmail.com

www.casarurallacanaleja.com

N° de habitaciones: 5 N° de plazas: 10

Servicios: Desayunos y cenas por encargo. Calefacción. Habitaciones con baño. Patio con jardín.

16

CASA RURAL LA GÁNDARA

Alojamiento compartido

Situada en entorno arbolado, iglesia románica, desfiladero de las Palancas, próxima al Cañón del Ebro, Orbaneja del Castillo, cascada de las Pisas, etc.

**Crespos - Valle de Manzanedo**

La Paloma, s/n

Tel.: 947 573 184 - 689 034 761

www.lagandara.com lagandara@terra.es

N° de habitaciones: 5 N° de plazas: 10

Servicios: Desayuno y cena con productos de elaboración propia y productos de huerto ecológico. Información sobre rutas.

17

CASONA DE SOTOSCUEVA

Centro de Turismo Rural

En el corazón de Ojo Guareña, casa de labranza de 4 plantas, en piedra y roble. A unos m. de la ermita de San Bernabé: "Monumento Natural de Ojo Guareña". Aparcamiento.

**Cueva-Merindad de Sotoscueva**

Real, 27

Tel.: 947 138 835 - 675 097 170

www.casonadesotoscueva.com

casonadesotoscueva@telefonica.net

N° de habitaciones: 10 N° de plazas: 20

Svs: Patio. Jard. Salón c/chim. Balconada. Desy. Cena.

18

CASA RURAL LA RINGLERA

Alojamiento compartido

Casa construida en piedra antigua con capacidad para 10 personas. En el Valle de Mena. A 36 km. de Bilbao.

**Entrambasaguas**

Entrambasaguas

Tel.: 629 982 040

www.casarurallaringlera.com laringlera@yahoo.es

N° de habitaciones: 5 N° de plazas: 10

Servicios: Rutas a caballo. Senderismo. Visitas a iglesia románicas.

19

LA CASA DEL CERAMISTA

Alquiler completo

Posibilidad de hacer paseos a caballo y aproximación al taller de cerámica.

**Escóbados de Abajo**

Ermita, 25

Tel.: 947 302 791

N° de habitaciones: 3 N° de plazas: 6

20

CASA RURAL LAS MACHORRAS

Alquiler completo

Sit. en las Merindades, cerca de Castro Valnera, de las Cuevas de Ojo Guareña y de la Estación de esquí de Lunada. Bar restaurante a 200 m. Totalmente equipada. Sofá-cama.

**Espinosa de los Monteros**

Río seco, 6

Tel.: 947 143 764

http://lasmachorras.googlepages.com

casarurallasmachorras@hotmail.com

N° de habitaciones: 2 N° de plazas: 4

Svs: 2 habit. 1 baño comp. 1 Aseo. Cocina. Comedor.

21

CASA RURAL LOS MONTEROS

Alquiler completo

Situada en centro urbano. Entorno arquitectónico. Cuevas y montañas.

**Espinosa de los Monteros**

Progreso, 38

Tel.: 947 143 752 - 670 428 740

www.casalosmonteros.es

N° de habitaciones: 4 N° de plazas: 10

Servicios: Alquiler completo con todos los servicios y zona de relax.

CASA SALCEDILLO

Alquiler completo

22

Antigua cabaña en el puerto de la Lunada. Se pueden practicar rutas de senderismo y escalada. Desde la casa parte una ruta hasta el valle de Bernacho.



Espinosa de los Monteros

Carretera Lunada

Tel.: 947 143 735

Nº de habitaciones: 2 Nº de plazas: 3

Servicios: dos habitaciones, baño común.

EL MONTERO DE ESPINOSA

Centro de Turismo Rural

23

Alojamiento de calidad. Cerca del complejo kárstico de Ojo Guareña. Pistas de esquí de Lunada. Rod. de montes que limitan con Cantabria. Aloj. temático sobre la creación milenaria de los Monteros del Rey.



Espinosa de los Monteros

Bajo la Iglesia, 2

Tel.: 695 595 895 www.lacasadelmontero.com
informacion@lacasadelmontero.com

Nº de habitaciones: 8 Nº de plazas: 15

Servs: Desay. cena. TV en hab. Baños privados. Actividades lúdicas. Internet Wifi. Folletos info. turística.

EL CAMPILLO

Alojamiento completo

24

Edif. de architect. tradicional, rehabilitado con piedra, madera de roble y barro. Junto a Ojo Guareña, las lagunas de Gayangos, la necrópolis de Peña Horrero y el río Nela. Balcones. Patio. Parking.



Fresnedo

San Pantaleón, s/n

Tel.: 947 573 083 - 653 709 578

www.casauralfresnedo.com

campillofresnedo@hotmail.com

Nº de habitaciones: 6 Nº de plazas: 10

Srvs: Huerta-jardín. Comedor c/ hornera. Salón c/ chim.

CASA BEGOÑA

Alquiler completo

25

Entorno pintoresco, propio para senderismo, recolección de setas, desde donde se pueden observar algunos de los últimos caballos losinos. Zona de pinares.



Fresno de Losa

Portillo, 3

Tel.: 947 194 065 - 645 932 869

Nº de habitaciones: 3 Nº de plazas: 6

Servicios: Alojamiento completo.

CASA PILI

Alojamiento compartido

26



Frías

San Francisco, 12

Tel.: 947 358 565

Nº de habitaciones: 3 Nº de plazas: 5

LA SOLANA DE FRÍAS

Alquiler completo

27

Antiguo pajar adosado a la roca del castillo de Frías. Exquisitamente decorado y situado en pleno casco histórico medieval. Bonita terraza bajo el castillo. Información de la zona.



Frías

Mercado, 24

Tel.: 947 357 262 www.lasolanadefrias.com

info@lasolanadefrias.com

Nº de habitaciones: 4 Nº de plazas: 8

Servs: Habitaciones dobles con baño. Tv. DVD. Cuna. Libros. Juegos de mesa. Totalmente equipada.

CASA ANGULO

Alquiler completo

28

Un lugar para el relax con el fluir de un río por la fachada de fondo. Edificio histórico. Zona pintoresca. Orilla río, lago o pantano.



Frías

Santa María Vadillo, 4

Tel.: 947 357 041 - 697 396 875

www.telefonica.net/web/ruralfrías

casangulo@telefonica.net

Nº de habitaciones: 4 Nº de plazas: 8

Servs: Calefac. Agua caliente. Extint. incendio. Teléf.

LAS MERINDADES

Posada

29

Disponemos, además del comedor, de un acogedor salón con chimenea, TV y juegos de mesa. Para uso de nuestros clientes.



Frías

Mercado, 5

Tel.: 947 357 084 - 620 575 033

www.posadalasmerindades.com

posada@posadalasmerindades.com

Nº de habitaciones: 7 Nº de plazas: 11

Servicios: Manutención (Desayuno, comida y cena).

CASA RURAL LA TORRE DE HERRÁN

Posada

30

Torre del siglo XV con pinturas murales del siglo XVI. Cerca del desfiladero del río Purón, del Parque Natural Montes Obarenes, de Frías y Oña.



Herrán

La Iglesia, s/n

Tel.: 947 358 560

Nº de habitaciones: 7 Nº de plazas: 13

Servicios: Restaurante y bar. Alojamiento. Paseos en globo.

CASA RURAL TORRE ARCENA

Centro de Turismo Rural

31

Casa torre del Sº XVI aprox. Singular arco de piedra y saeteras. Se cree antigua torre de templarios. Se ha cuidado y mimado su restauración al máx. Entorno de parques naturales.



Herrán

Para Revilla, 56-58

Tel.: 947 358 547

www.torrearcena.com

Nº de habitaciones: 7 Nº de plazas: 14 + 4

Servicios: Guía. Restaurante. Bar. Parques de Valde-rejo, Obarenes, San Zadornil. Zona arte románico.

CASA RURAL LAS FUENTES DE MENA

Alquiler completo

32

Antigua cabaña de labranza rehabilitada, con muros de piedra y conservando la arquitectura típica del valle de Mena.



Lezana de Mena

Plaza del Campillo, s/n

Tel.: 947 126 198 - 627 862 274

lasfuentesdemena@gmail.com

Nº de habitaciones: 2 Nº de plazas: 4 + 1

CASA RURAL DON SAULO

Posada

33

Valle de Mena. Balcón de Castilla. Para comer bien y descansar mejor, Mesón Don Pablo y Posada Don Saulo.



Mercadillo de Mena

Barrio de Mercadillo s/n

Tel.: 947 141 205 - 947 126 663

www.donsaulo-mena.com donsaulo@jazzfree.com

Nº de habitaciones: 12 Nº de plazas: 18

Servicios: Parque infantil. Aparcamiento vigilado. Restaurante. Transporte público.

CASA RURAL COLÁS

Centro de Turismo Rural

34

Casa acogedora, trato familiar, pueblo tranquilo rodeado de naturaleza, pueblos medievales y rutas con encanto, historia y cultura.



Montejo de Cebas

Mayor, 5

Tel.: 947 358 734 - 609 533 262

www.posadacolas.com info@posadacolas.com

Nº de habitaciones: 7 Nº de plazas: 14

Servicios: Información de rutas. Desayuno y cenas.

CASA RURAL SIGLO DIECINUEVE

Centro de Turismo Rural

35

Acogedora casa del siglo XIX, en pequeña población ganadera entre bayas y robles, a un paso dde Vizcaya y Cantabria. Alquiler de bicicleta. Inform. turística. Actividades artesanales.



Noceco

Mayor, s/n

Tel.: 947 140 081

www.sigloxix.com ctr@sigloxix.com

Nº de habitaciones: 8 Nº de plazas: 24

Servicios: Desay. com. y cena. Rest. Cafet. Sala estar Chimenea. TV-DVD. Baño en hab. dobl. Calefacción.

CASA RURAL LOS PERRECHICOS

Centro de Turismo Rural

36

En el Valle de Losa. Zona pintoresca. Jardín-terraza.



Oteo

El Molino, 8

Tel.: 947 195 073

Nº de habitaciones: 13 Nº de plazas: 34

Servicios: Acceso minusválidos. Calefacción. Agua caliente. Sala de reuniones. restaurante. Tarjetas de crédito. Extintores incendio. Teléfono.

CASA RURAL LA ENGAÑA

Centro de Turismo Rural

37

Casa solariega muy amplia y acogedora. Inmersión en inglés combinada con turismo rural. Cursos de fin de semana o de más días. Profesores nativos experimentados.



Pedrosa de Valdeporres

Carretera de la Estación, 5

Tel.: 947 138 073 - 652 258 220

www.laengana.com turismo@laengana.com

Nº de habitaciones: 6 Nº de plazas: 12

Servicios: Desayunos. Cenas. Inform. de rutas. Bici-cleta de montaña. Jardín con barbacoa. Biblioteca.

CASA RURAL LA SERNA

Alojamiento compartido

38

Gran casona de piedra con habitaciones confortables y amplio salón. Todo ello decorado con materiales rústicos. Rodeada de jardín. Paisaje típico del norte de las Merindades.



Pedrosa de Valdeporres

Somera, 18

Tel.: 947 138 189

www.casarurallaserna.com

Nº de habitaciones: 5 Nº de plazas: 10

Servicios: Desayuno gratis. Derecho a cocina-gratis. Biblioteca. Info. del entorno. Parking. Porche-barbacoa. Merendero. Salón con TV. Chimenea.

CASA RURAL EL TEJO

Alquiler completo

39

Lugar tranquilo al norte de Las Merindades. Río con hermosa cascada natural. Posibilidad de caza, pesca y setas.



Pedrosa de Tobalina

Carretera Bilbao, 16

Tel.: 947 303 421 - 605 113 064

Nº de habitaciones: 2 Nº de plazas: 4

Servicios: Totalmente equipada. Salón-comedor con chimenea.

CASA RURAL REAL DE LOS CASARES

Alojamiento compartido

40

Situada en la ruta de Carlos V. Rodeada de los valles de Sedano, Zamanzas, Manzanedo, Valdivielso, Caderechas y Rudrón. Próxima a los cañones del Ebro y del Rudrón.



Pesadas de Burgos

Plaza Mayor, 1

Tel.: 947 302 540 www.pesadasdeburgos.com

pesadasdeburgos@hotmail.com

Nº de habitaciones: 5 Nº de plazas: 10

Servicios: Desayuno, comida y cena por encargo. Habitación adaptada para personas discapacitadas.

CASA RURAL CALÉNDULA

Centro de Turismo Rural

41

En el espacio natural protegido más septentrional y verde de Burgos. Cañón del Ebro-Rudrón. Hayedos, robledales, praderas. Románico. Dólmenes. Trincheras. Biblioteca. Prod. locales. CD's.



Población de Arreba

Mayor, 4

Tel.: 647 807 314 - 947 573 576

www.casacalendula.com casacalendula@hotmail.com

Nº de habitaciones: 6 Nº de plazas: 14

Servs: Desay. Cena. Chim. Comedor. Salón. Sala de act. o reuniones. Info. turística y rutas. Perros sí. Lavandería.

CASA RURAL EL RINCÓN

Alojamiento compartido

42

Casa con comedor, sala de estar, cocina con chimenea y dos baños.



Pradilla de Hoz de Arreba

Rural, 7

Tel.: 947 153 092

Nº de habitaciones: 3 Nº de plazas: 6

Servicios: Desayuno. Cocina.

CASA RURAL RÍO NELA

Alquiler completo

43

Casa rural con horno de leña. Sobre el puente natural Puente de Dios.



Puentedey

La Torre, 3

Tel.: 947 139 091 - 630 216 600

www.rionela.com

rionela@hotmail.com

Nº de habitaciones: 3 Nº de plazas: 5

CASA RURAL CASA PAULA I

Alojamiento compartido

44

Cerca del Parque Natural Monte de Santiago y a 7 km de la ermita románica de San Panta-león. A 50 km de Bilbao, 60 de Vitoria y 100 de Burgos. Alquiler de bicicletas. Jardín. Sala.



Quincoces de Yuso

Carretera El Ribero- Berberana, 122

Tel.: 947 194 014 - 947 194 301

www.casapaula.com casacafe@wanadoo.es

Nº de habitaciones: 5 Nº de plazas: 10

Servs: Calef. Hab. con baño y TV. Desayuno. Posibilidad de alquiler conjunto Casa Paula I y II.

CASA RURAL CASA PAULA II

Alojamiento compartido

45

Cerca del Parque Natural Monte de Santiago y a 7 km de la ermita románica de San Panta-león. A 50 km de Bilbao, 60 de Vitoria y 100 de Burgos. Alquiler de bicicletas. Jardín. Sala.



Quincoces de Yuso

Carretera El Ribero- Berberana, 122

Tel.: 947 194 014 - 947 194 301

www.casapaula.com casacafe@wanadoo.es

Nº de habitaciones: 5 Nº de plazas: 9

Servs: Calef. Hab. con baño y TV. Desayuno. Posibilidad de alquiler conjunto Casa Paula I y II.

MERINDADES

EL CAJIGAL DE QUINTANA

Alojamiento compartido

46

Calma y turismo rural auténtico al pie de las montañas cantábricas, entre prados y bosques. Junto a la histórica villa de Espinosa de los Monteros.



Quintana de los Prados

El Cajigal, s/n

Tel.: 947 120 135 - 616 993 866

www.elcajigal.com elcajigal@elcajigal.com

Nº de habitaciones: 5 Nº de plazas: 10

Servicios: Alojamiento. Desayunos. Cenas. Información turística. Internet. Pago con tarjeta. Baño en todas las habitaciones. Salón c/ chimenea. Jardín.

MERINDADES

LA CASA GRANDE

Centro de Turismo Rural

47

Casa-palacio del siglo XVII situada en valle monumental, junto al Río Ebro. Románico en la zona. Lugares cercanos: Medina de Pomar, Oña, Poza de la Sal.



Quintana de Valdivielso

Icedo, 36

Tel.: 947 303 096

www.lacasagrande Burgos.com

info@lacasagrande Burgos.com

Nº de habitaciones: 10 Nº de plazas: 22

Servicios: Pensión completa.

MERINDADES

EL HORNO

Alquiler completo

48

Situada cerca de la ciudad medieval de Frías, del río Ebro, y del Parque natural de Valderelo. Casa rural siglo XIX, totalmente restaurada. Posibilidad de senderismo (GR-85) y otras act.



Quintana María

El Horno, 16

Tel.: 947 358 448 - 677 231 998

www.casaelhorno.com quintanamaria@terra.es

Nº de habitaciones: 4 Nº de plazas: 9

Servicios: Cocina completa. Parking. Jardín. Chimenea. Calefacción. Asadores. TV. Cama supletoria.

MERINDADES

EL HORNO II

Alquiler completo

49

Casa rural totalmente restaurada. Sit. en el Valle de Tobalina, en la comarca de Las Merindades. Ideal para practicar senderismo o cualquier otro deporte de aventura.



Quintana María

El Horno, 12

Tel.: 947 358 578 - 677 231 998

www.casaelhorno.com quintanamaria@terra.es

Nº de habitaciones: 3 Nº de plazas: 6

Servicios: Tres habitaciones dobles con baños.

MERINDADES

LA PRADERA

Centro de Turismo Rural

50

En la norte de Burgos. Para disfrutar a 80 km de la playa, a 50 km de la nieve y a 15 km del embalse del Ebro para cualquier deporte acuático. Zona de montaña y senderismo.



Quintanaentello

contra Santander, 18

Tel.: 947 571 202 - 629 845 030

www.ctrlapradera.com info@ctrlapradera.com

Nº de habitaciones: 12 Nº de plazas: 26

Servicios: Restaurante. Bar. Una habitación está adaptada para minusválidos.

MERINDADES

EL PRADO MAYOR

Posada

51

1998-2008, ya 10 años como aloj. rural. Casona de labranza blasonada de finales del siglo XVI. Situada en el Monumento Natural de Ojo de Guareña, entre prados, robles y hayas.



Quintanilla del Rebollar

Casa 53

Tel.: 947 138 689 - 627 364 378

www.pradomayor.com info@pradomayor.com

Nº de habitaciones: 8 Nº de plazas: 14

Servicios: Desayunos y cenas. Salón con chimenea y biblioteca. Jardín y huerto ecológico.

MERINDADES

LA TORCIDA

Alquiler completo

52

Zona pintoresca.



El Ribero

Cajigas, 10

Tel.: 616 514 756

Nº de habitaciones: 4 Nº de plazas: 8

Servicios: Calefacción. Agua caliente. Jardín-terrazza.

MERINDADES

TORRE PALACIO DE LOS ALVARADOS

Posada

53

Conjunto arquitectónico de una Torre, Sº XVI, del Marqués de Alvarado y el Palacio de los Marqueses de Riva-Herrera, Sº XVIII. Visitada por Carlos V.



El Ribero de Montija

Palacio, 16

Tel.: 947 617 033 - 617 231 856 - 629 966 169

www.toprural.com/posadatorrepalaciodelosalvarado.com

hogarmerindades@yahoo.es

Nº de habitaciones: 11 Nº de plazas: 22

Srvs: Rest. Bar. Terraz. Bibliot. Sala reun. Capilla. Jardín.

CASA RURAL
EL KABAUTER

Alojamiento compartido

54

Cursos de carpintería, cantería, logopedia, idiomas (inglés, francés, alemán, euskera, ruso y castellano para extranjeros). En Salazar, villa de interés cultural. Abierto todo el año.

**Salazar**

Calle del Placer, 1

Tel.: 947 130 041

Nº de habitaciones: 2 Nº de plazas: 4

Servicios: Habitaciones con baño y cocina, con entradas independientes. Calefacción. Jardín. Biblioteca. ¡No hay televisión!

CASA RURAL
LA ONDINA

Alojamiento compartido

55

Hermosa casa de piedra rod. por un amplio jardín. Lugar muy especial para relajarse y disfrutar con una naturaleza viva, con bosques de encinas y quejigos, ríos y arroyos, cantiles y roquedos.

**Salazar**

Santa María, s/n

Tel.: 947 131 478 - 651 377 074

www.laondina.com laondina@laondina.com

Nº de habitaciones: 4 Nº de plazas: 10

Srvs: Desay. y cenas. Info. y asesoramiento de activid. culturales, deportivas y recreativas en la zona.

CASA RURAL
ZALAMA

Alojamiento compartido

56

Casa llena de calor, amistad y mimo para que puedas descansar y disfrutar de un privilegiado entorno natural.

**San Pelayo de Montija**

La Fuente, s/n

Tel.: 947 565 961 - 653 714 336

www.casazalama.com info@casazalama.com

Nº de habitaciones: 5 Nº de plazas: 10

Servicios: Desayunos y cenas.

CASA RURAL
LA CASITA

Alquiler completo

57

Pequeña y acogedora casa en un privilegiado entorno. Restaurada con mucho mimo y cariño, para ofrecer un alojamiento con encanto.

**San Pelayo**

La Fuente, s/n

Tel.: 947 565 961 - 653 714 336

www.casazalama.com info@casazalama.com

Nº de habitaciones: 2 Nº de plazas: 4

Servicios: Calefacción. Agua caliente. Jardín-terrazza. Extintores incendio. Luces de emergencia. Teléfono.

CASA RURAL
DRUNA

Alojamiento compartido

58

Rutas culturales y de senderismo (Bosque Hijo y hayedo de Carrales) elaboradas por nosotros. A 2 Km de las playas del embalse del Ebro. Se admiten mascotas.

**Santa Gadea de Alfz**

Barrio de Abajo, 43

Tel.: 656 764 533 - 942 773 294

www.toprural.com casadruna@yahoo.es

Nº de habitaciones: 4 Nº de plazas: 8

Servs: Cocina para huéspedes. Desayunos. Chimenea. Calefacción central. Jardín con barbacoa.

CASA RURAL
RINCÓN DE GADEA

Centro de Turismo Rural

59

Salón-chimenea. Comedor. 8 habitaciones. 8 cuartos de baño y un aseo. Jardín c/ barbacoa. Huerto ecológico. Activid. acuáticas. Senderismo. Equitación. Rutas románicas. Yaci. arqueológicos.

**Santa Gadea de Alfz**

Barrio Abajo, 27

Tel.: 942 773 312 - 699 164 659

www.elrincondegadea.com

Nº de habitaciones: 8 Nº de plazas: 22

Servicios: Desayunos, comidas y cenas. Posibilidad de 4 camas suplementarias.

CASA RURAL
SOCAIRE DEL TRASGO I

Alquiler completo

60

Casa íntegramente adaptada para poder ser utilizada por personas con necesidades especiales en su movilidad.

**Santa Gadea de Alfz**

Barrio de Arriba

Tel.: 942 773 275 - 639 288 277

www.toprural.com/elsocairedeltrasgo

casatrasgo@terra.es

Nº de habitaciones: 4 Nº de plazas: 8

CASA RURAL
SOCAIRE DEL TRASGO II

Alquiler completo

61

Edificio de 70 m² que fue antaño destinado a los aperos de labranza. Hoy rehabilitado como alojamiento rural.

**Santa Gadea de Alfz**

Barrio de Arriba

Tel.: 942 773 275 - 639 288 277

www.toprural.com/elsocairedeltrasgo

casatrasgo@terra.es

Nº de habitaciones: 1 Nº de plazas: 2

62

CASA RURAL EL RINCÓN DE LAS MERINDADES

Centro de Turismo Rural

Comarca rodeada por montañas, cerca de ríos, cuevas y desfiladeros.

FOTO
NO DISPONIBLE

Santelices

Ctra. Bilbao-Reinosa, 15

Tel.: 947 131 870 - 646 601 821

Nº de habitaciones: 12 Nº de plazas: 20

Servicios: 8 habitaciones dobles y 4 simples. Sala de estar con TV. Restaurante.

63

CASA RURAL MOLINO DE LUNA

Centro de Turismo Rural

Antiguo molino harinero que dispone de diez habitaciones con baño, comedor, salón con chimenea, biblioteca y una amplia zona ajardinada. Todas las habitaciones con baño.



Soncillo

Rodríguez de Valcárcel, s/n

Tel.: 947 153 128 - 685 818 685

www.molineluna.com

molineluna@terra.es

Nº de habitaciones: 10 Nº de plazas: 25

Servicios: Desayunos y cenas.

64

CASA RURAL LA ANTIGUA

Alquiler completo

Antigua cuadra y pajar de piedra, centenaria, ubicada en el desfiladero del río Nela. Rodeada de montañas, prados y peñas. Testimonios artísticos, tradiciones y posibilidades deportivas.



Tubilla-Villarcayo

San Martín, 1

Tel.: 947 130 623 - 659 175 819

casaruralantigua@yahoo.es

Nº de habitaciones: 3 Nº de plazas: 6

Servicios: Salón con chimen. Cocina complet. equip. 2 baños, uno con bañera antig. de pata. Calef.cent.

65

CASA RURAL OJO GUAREÑA

Centro de Turismo Rural

A 2 km de las Cuevas de Ojo Guareña. Casa rehabilitada de arquitectura típica del norte de Burgos. Dos plantas con amplias balconadas al valle de Sotoscueva.



Vallejo de la Merindad de Sotoscueva

Barrio de la estación, 5

Tel.: 947 138 770 Fax: 947 138 156

Nº de habitaciones: 9 Nº de plazas: 15

Servicios: Desayuno. Comida y cena. Alquiler de bicicletas de montaña. Admite tarjetas.

66

CASA RURAL LA VENTILLA DE TIRABEQUE

Alojamiento compartido



Villacomparada de Rueda

Real, 1

Tel.: 609 405 542 - 947 136 111

Nº de habitaciones: 5 Nº de plazas: 9

67

CASA RURAL COVA RACINO

Alquiler completo

Situada en un pequeño pueblo del espacio natural Ojo Guareña, rodeada de encinares y cortados. Magníficas vistas. Senderismo, bici de montaña, caza y pesca.



Villamartín de Sotoscueva

Barrio de Somovilla

Tel.: 649 520 486

Nº de habitaciones: 3 Nº de plazas: 8

Servicios: Galería. Patio. Zaguán. Horno tradicional de piedra.

68

CASA RURAL GRANJA RIBACARDO

Posada

Torre de defensa civil del siglo XIV con palacio adosado, rehabilitado como posada en 1998. Enclavada en el centro de Las Merindades, al norte de Burgos.



Villanueva la Lastra

Ctra. Villarcayo-Medina de Pomar, km 8

Tel.: 947 132 307 - Tel./Fax: 947 131 406

www.posadagranjaribacardo.com cardo@wanadoo.es

Nº de habitaciones: 10 Nº de plazas: 19

Servicios: Hotel. Restaurante. Cafetería. Terraza exterior. Aparcamiento propio. Dos suites.

69

CASA RURAL CASA LA TESLA

Alquiler completo

Con una sólida estructura de piedra y restaurada en 2004, reúne el sabor de la tradición con la necesaria confortabilidad. Su cuidada decoración se palpa en el mobiliario, rústico.



Villarcayo

Nuño Rasura, 14

Tel.: 630 216 600

www.rionela.com rionela@hotmail.com

Nº de habitaciones: 4 Nº de plazas: 8

CASA RURAL

CASA DE LA TORRE

Alojamiento compartido

70

Casona del SºXIX restaurada y dividida en dos apartamentos para mayor intimidad, uno de ellos dispone de salón con chimenea. Alquiler de bicicletas.



Villasuso de Mena

Ctra. Paradores, 7

Tel.: 947 126 522

lacasadelatorre@hotmail.com

www.casaruralcasadelatorre.com

Nº de habitaciones: 5 Nº de plazas: 10

Srvs: Desayuno. Derecho a cocina. Barbacoa-jardín.

PÁRAMOS Y CAMPOS



Al Oeste de la provincia burgalesa se extiende la tierra de páramos, extensa comarca dilatada en horizontes infinitos. Tierras de pan llevar que abarcan, de norte a sur, desde los altos de la Lora y la mole caliza de Peña Amaya, ya en los límites de la Cordillera Cantábrica, hasta la vega del Arlanza, introduciéndose en la tierra de Campos palentina, cegada por los soles de agosto en parvas y sementeras.

Es la imagen tradicional de Castilla, la llanada burgalesa donde, en contraste con la pobreza del paisaje, resalta la grandeza de sus monumentos, que de cuando en cuando aparecen en medio del páramo, tras una loma, entre el caserío humilde de tejavanas de adobe y ladrillo.



CASA RURAL

AMAYA

Alquiler completo

1

Rutas del románico a caballo. Senderismo. Aves. Setas. Se alquila también para dos plazas.



Amaya

San Juan, 10

Tel.: 947 363 216

www.iespana/elhidalgo casaamaya@terra.es

Nº de habitaciones: 2 Nº de plazas: 4

Servicios: Información sobre rutas.

CASA RURAL

Alquiler completo

2

Cálida y confortable casa rural de alquiler, en el noroeste burgalés, al pie de la legendaria Peña Amaya. Ideal para senderismo, rutas a caballo, ecorrutas, hongos y setas, románico.



Amaya

San Juan, 42-44

Tel.: 947 363 216 - 947 363 228

www.iespana.es/elhidalgo elhidalgo@iespana.es

Nº de habitaciones: 5 Nº de plazas: 10

Servicios: Información sobre rutas y actividades

CASA RURAL

Alquiler completo

3

Habitaciones dobles con baño. Chimenea. Jardín. Ideal para descansar y disfrutar de la Peña Amaya. Románico. Senderismo. Castro.



Amaya

San Juan, 6

Tel.: 947 363 216 - 947 363 228

www.iespana/elhidalgo casaamaya@terra.es

Nº de habitaciones: 2 Nº de plazas: 4

Servicios: Información sobre rutas.



-  Casa Rural de Alquiler Completo
  Centro de Turismo Rural
  Casa Rural de Alojamiento Compartido
  Posada

4

CASA RURAL LA MORA CANTANA

Alquiler completo

Planta baja diáfana: 2 salas de estar, cocina, bar, bodega, baño, biblioteca. Patio-jardín. 1ª planta: distribuidor, 4 habit., 2 baños, terraza. Atico: sala de estar, billar, 2 hab. c/baño, terraza.



Castrojeriz

Avenida de la Colegiata, 4

Tel.: 947 377 217

www.lamoracantana.com info@lamoracantana.com

Nº de habitaciones: 6 Nº de plazas: 12 + sofácam
Servs: Internet. Bici tandem. Cuna. Chimenea. Barba-
coa. 2 TV. DVD. 2 Equi. música. Admite animales.

5

CASA RURAL CASA DEL CAMPING

Alojamiento compartido

Enclavada dentro del camping Camino de San-
tiago, en el casco histórico de Castrojeriz.



Castrojeriz

Camping Camino de Santiago

Tel.: 947 377 255 - 947 377 060

campingcentro@eresmas.com

Nº de habitaciones: 3 Nº de plazas: 6

6

CASA RURAL CASA FAULÍN

Alojamiento compartido

Casa rural de una planta con terraza, 3 habi-
taciones, un baño completo, salón y cocina com-
pleta.



Castrojeriz

Plazuela de San Juan, s/n

Tel.: 947 377 061 - 680 948 986

Nº de habitaciones: 3 Nº de plazas: 6

Servicios: Habitaciones. Fines de semana servicio
completo.

7

CASA RURAL LA CASA DE LOS HOLANDESES

Alquiler completo

Meseta castellana. Vida medieval. Camino de
Santiago. Piedra. Madera. Ruinas. Iglesias. Mo-
numentos.. Vistas. Tranquilidad. Casa acogedora.



Castrojeriz

Real de Oriente, 34

Tel.: 947 377 608 losholandeses@terra.es

Nº de habitaciones: 3 Nº de plazas: 6

Servicios: Salón-comedor. Cocina americana. 3 ha-
bitaciones dobles. Cuarto de baño. Calefacción
central. Bien restaurada.

8

CASA RURAL POSADA DE CASTROJERIZ

Posada

Casona del siglo XVI, antigua posada de pere-
grinos y carromateros. Patio interior, con co-
lumnas de piedra y bóveda de cristal, muy
tranquilo.



Castrojeriz

Landelino Tardajos, 5

Tel.: 947 378 610 Fax: 947 378 611

Nº de habitaciones: 21 Nº de plazas: 43

Servicios: Desayunos, comidas y cenas.

9

CASA RURAL CASA ANA

Alquiler completo

Casa rural de dos plantas.



Hinestrosa

Ctra. Castrojeriz, 1

Tel.: 947 377 251

Nº de habitaciones: 6 Nº de plazas: 10

Servicios: Salón-comedor. Dos baños. Cocina com-
pleta. Lavadora. Lavavajillas. Vitrocerámica. Cale-
facción en toda la casa.

10

CASA RURAL FÉLIX PASCUAL

Alquiler completo

Antigua casa tradicional de labrador rehabili-
tada. Patio interior. A 2 km de Castrojeriz,
Camino de Santiago. Ruta del románico.



Hinestrosa

Lavaderos, 1-4

Tel.: 947 225 675 - 947 372 126 - 695 338 044

Nº de habitaciones: 6 Nº de plazas: 10

Servicios: Patio interior soleado con barbacoa. Cua-
dras y bajas para animales y bicicletas.

11

CASA RURAL CÉSAR ARNAIZ

Alojamiento compartido

Posibilidad de alquilar por habitaciones o la ca-
sa completa. Paso del Camino de Santiago. Vé-
rano: piscinas.



Hontanas

La Portadilla, s/n

Tel.: 947 378 521 - 606 137 989

agotron120@hotmail.com

Nº de habitaciones: 3 Nº de plazas: 6

Servicios: Autobús o transporte público. Calefacción.
Televisión. Teléfono.

PARAMOS

12

CASA RURAL DE SOL A SOL

Alojamiento compartido

Antigua casa de piedra rehabilitada. En el Camino de Santiago. Jardín-terraza. Acceso minusválidos.

FOTO
NO DISPONIBLE

Hornillos del Camino

Cantarranas, 7

Tel.: 649 876 091

Nº de habitaciones: 6 Nº de plazas: 9

Servicios: ordenador, internet, juegos de mesa.

PARAMOS

13

CASA RURAL LA CONSULTA

DE DON TIRSO

Centro de Turismo Rural

A 23 km. de Burgos. Junto al camino de Santiago. Ofertas y descuentos especiales. Consúltanos! Wi-fi. Parking.

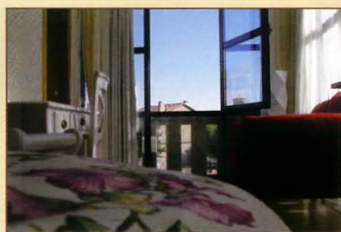

Isar

Real, 15

Tel.: 947 450 295 - 677 570 266

www.dontirso.com laconsulta@dontirso.com

Nº de habitaciones: 5 Nº de plazas: 12

Servs: Desay. Comid. Cena. Info turística. Ad. tarjetas de crédito. TV, teléfono y baño comp. en habit.

PARAMOS

14

CASA RURAL LA PARRA

Alojamiento compartido

Vivienda unifamiliar de nueva construcción, creada con materiales nobles como la piedra y la madera. Salón con chimenea. Centro de la provincia.



Lodoso

Real, 5

Tel.: 608 481 686

Nº de habitaciones: 2 Nº de plazas: 4

Servicios: Habitaciones con baño. Rutas de senderismo. Zona de interés turístico. Jardín. Garage. Asador.

PARAMOS

15

CASA RURAL CASA ABÁNADES

Alquiler completo

De estilo castellano, recién restaurada, superficie útil 330 m² en sus 2 plantas, 150 m² de patio-jardín con barbacoa. Habilitada para minusválidos. Con ambiente acogedor y tranquilo.



Melgar de Fernamental

Sabiniano Sierra, 5

Tel.: 657 837 236

www.abanades.com ; inmaculadaprietoperras@yahoo.es

Nº de habitaciones: 5 Nº de plazas: 10

Servicios: Calefacción. Patio-jardín con barbacoa. Salón de juegos(billar). Salón TV. Garage. Cocina-comedor. Habilitada para minusválidos

PARAMOS

16

CASA RURAL MARINACELI

Alquiler completo

Cocina americana. Bodega antigua. Entorno románico. Cerca del Camino de Santiago. A 30 km. de Burgos. Autovía Burgos-León.

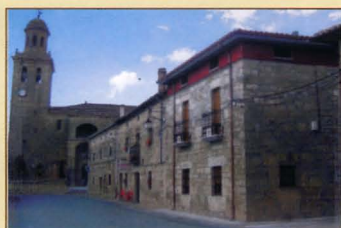

Olmillos de Sasamón

Real, 5

Tel.: 627 285 462

www.marinaceli.com info@marinaceli.com

Nº de habitaciones: 5 Nº de plazas: 10

Servicios: Baño y TV en todas las habitaciones. Extintores incendio. Calefacción. Agua caliente.

PARAMOS

17

CASA RURAL CRISAL

Alquiler completo

Casa de planta baja. Buenos accesos para minusválidos. Finca de 3000 m² vallada con merendero. Huerta. Buena comunicación por carretera, nacional 120 Bu-Le y autov. Cam. de Santiago.



Padilla de Abajo

Avda. de Burgos, s/n

Tel.: 947 372 302 - 655 314 903

www.casaruralelcrisal.com piligombai@hotmail.com

Nº de habitaciones: 4 Nº de plazas: 8

Servicios: Calefacción central. Agua caliente. TV común. Menaje. Ropa blanca. Barbacoa. Juegos mesa.

PARAMOS

18

CASA RURAL EL MILANO

Alojamiento compartido

Casa con dos plantas con porche y patio con pozo y huerta. Próxima a Grijalba, Sasamón.

FOTO
NO DISPONIBLE

Padilla de Abajo

San Cebrián, 9

Tel.: 947 372 080 - 654 174 390

Nº de habitaciones: 3 Nº de plazas: 5

Servicios: Salón con chimenea, bodega, actividades de cerámica.

PARAMOS

19

CASA RURAL ANA

Alojamiento compartido

En un pueblo de 60 habitantes, al suroeste de la provincia y a 30 km de la capital. De fácil acceso, la tranquilidad y la pureza que se respiran son relajantes.



Palazuelos de Muñó

Real, 30

Tel.: 947 161 377

Nº de habitaciones: 2 Nº de plazas: 4

Servicios: Desayuno. Garage. Merendero.

PARAMOS

20

CASA RURAL WAMBA LORE I

Alquiler completo

TV. Salón. Cocina completa, etc. Situado junto al Río Arlanzón. Bonito entorno con jardín, aparcamiento, etc.



Pampliega

Ctra. Palazuelos, 7

Tel.: 947 161 238 - 947 161 155

wambalore@telefonica.net

Nº de habitaciones: 2 Nº de plazas: 4

Servicios: Alquiler de un apartamento completo.

PARAMOS

21

CASA RURAL WAMBA LORE II

Alquiler completo

TV. Salón. Cocina completa, etc. Situado junto al Río Arlanzón. Bonito entorno con jardín, aparcamiento, etc.



Pampliega

Ctra. Palazuelos, 7

Tel.: 947 161 238 - 947 161 155

wambalore@telefonica.net

Nº de habitaciones: 2 Nº de plazas: 4

Servicios: Alquiler de un apartamento completo.

PARAMOS

22

CASA RURAL EL SEMBRADOR

Centro de Turismo Rural

Casona de estilo rural dotada del máximo confort. Rodeada de jardines. Exposiciones permanentes de pintura. En Rezmondo, paradigma de la campiña amable y sosegada.



Rezmondo

Real, 7

Tel.: 979 187 129 - 629 334 618

Nº de habitaciones: 4 Nº de plazas: 8

Servicios: Hospedaje y restauración. Apoyo y asesoramiento de rutas en la comarca.

PARAMOS

23

CASA RURAL CASA MARTÍNEZ

Alquiler completo

Descripción: en el Valle de Santibañez y a 20 km de Burgos. Ubierna, la torre de Zumel y la iglesia de Santibañez, justifican un paseo por el entorno.



Ros

La Esperanza, 10

Tel.: 947 453 162 - 629 471 259

Nº de habitaciones: 5 Nº de plazas: 10

Servicios: se alquilan bicis, salón con chimenea.

PARAMOS

24

CASA RURAL EL SAUCE

Alquiler completo

Con 2 plantas. La 1ª: tiene cocina, salón y comedor, todo corrido; y un baño con ducha. La 2ª: 1 baño y 4 dormitorios (1 de matrimonio, 3 dobles), aparte de todos los utensilios necesarios.



San Llorente de la Vega

Camino del Calvario, s/n

Tel.: 947 372 259

www.telefonica.net/web2/casauralelsauce

Nº de habitaciones: 4 Nº de plazas: 8

Servicios: Senderismo por la zona. Asado de lechazo.

PARAMOS

25

CASA RURAL CASA GLORIA

Alojamiento compartido

En un pueblo al pie del Camino de Santiago y cerca de la Peña Amaya.



Sasamón

Arco, 1

Tel.: 947 370 059

Nº de habitaciones: 6 Nº de plazas: 10

Servicios: Habitaciones con baño. Calefacción. Televisión.

PARAMOS

26

CASA RURAL EL HUMILLADERO

Alojamiento compartido

La casa es una antigua edificación de piedra de la zona con 5 habitaciones. Rodeada de una bella iglesia, con un museo y una cruz del Humilladero. A 15 min de Burgos.



Sasamón

Alta, 36

Tel.: 947 370 001 - 666 782 871

www.elhumilladero.net

Nº de habitaciones: 5 Nº de plazas: 10

Servicios: Cocina. Patio. Chimenea. Juegos de mesa. Información de rutas. Bicicletas.

PARAMOS

27

CASA RURAL LA CAMBIJA

Alquiler completo

La casa es un antiguo granero con una gran bodega de piedra abovedada, rehabilitada recientemente y decorada al estilo de las antiguas casas castellanas. Alquiler de bicis.



Sasamón

La Solana, 1

Tel.: 630 167 355 - 947 370 346

www.lacambija.com rosa@lacambija.com

Nº de habitaciones: 3 Nº de plazas: 6

Servicios: 3 hab. dob. Baños ind. Bodega-merendero c/ chimenea. Info. de rutas. TV. DVD. Piscinas munic.

28

CASA RURAL ERMITA I

Alquiler completo

La casa consta de salón y cocina en planta baja. Tres habitaciones con baño.

FOTO
NO DISPONIBLE

Sasamón

Ermita San Isidro

Tel.: 947 370 059

casagloriasasamon@hotmail.com

Nº de habitaciones: 3 Nº de plazas: 6

Servicios: Comidas por encargo

29

CASA RURAL ERMITA II

Alquiler completo

La casa consta de salón, cocina y habitación para minusválidos con baño en planta baja. Tres habitaciones con baño en la 1ª planta.

FOTO
NO DISPONIBLE

Sasamón

Ermita San Isidro

Tel.: 947 370 059

casagloriasasamon@hotmail.com

Nº de habitaciones: 4 Nº de plazas: 8

Servicios: Comidas por encargo

30

CASA RURAL CASAGRANDA

Alojamiento compartido

La casa consta de portal que da entrada al hall que comunica con la cocina, despensa, baño y salón. Próxima a Peña Amaya y Peña Ulaca, cerca de castros de la Edad del Hierro.

**Villadiego**

Mártires de la tradición, 12

Tel.: 947 360 570

Nº de habitaciones: 3 Nº de plazas: 6

Servicios: senderismo, montañismo y cicloturismo.

31

CASA RURAL EL SAFARI

Centro de Turismo Rural

Rodeada de un precioso jardín, con piscina, frontón, ocho plazas de garaje y una zona de arbolado con arroyo y fuente.

**Villadiego**

Avda. Burgos, 8

Tel.: 947 360 000 - 947 360 042

www.metomolasdevilladiego.com

Nº de habitaciones: 9 Nº de plazas: 13

Servicios: Sala de juegos. Cuarto de baño en las habitaciones. Perreras.

32

CASA RURAL MOLINO VILLABEA

Alquiler completo

En un molino, a 500 metros del pueblo y junto al río Hormaza. Funciona con energía solar y está en el Camino de Santiago. Ideal para el descanso. Senderismo, pesca y bicicleta.

**Villanueva de Argaño**

Camino de Isar, s/n

Tel.: 947 230 672 - 661 520 138

Nº de habitaciones: 3 Nº de plazas: 6

Servicios: Baño. Aseo. Cocina. Salón con chimenea. TV. Jardín. Admite animales. Aparcamiento propio.

33

CASA RURAL LOS MIRADORES DE DON VIDAL

Alquiler completo

**Villavieja de Muño**

Camino Pampliega, 1

Tel.: 902 200 325

Nº de habitaciones: 5 Nº de plazas: 10

Servicios: Alojamiento.

34

CASA RURAL EL MOLINO DEL CAMINO

Alquiler completo

Canal, orilla río, lago o pantano, edificio histórico, zona pintoresca, chopera, terraza. Caza. Pesca. Románico. Senderismo.

**Vilviestre de Muño**

Ctra. Estépar-Vilviestre, km 2

Tel.: 947 560 302 - 645 830 951

www.elmolinodelcamino.com

Nº de habitaciones: 6 Nº de plazas: 14

Servicios: Calefacción. Jardín - terraza - barbacoa. Teléfono.



RIBERA DEL DUERO

Es la tierra de vinos, nobles y antiguos, vertebrada por el río Duero. Sus tierras acumulan una densa historia y un rico patrimonio atesorado en sus iglesias y monasterios. La ciudad romana de Clunia, Caleruega, Roa, Gumiel de Hizán, Peñaranda, La Vid o Aranda de Duero nos salen al paso ofreciéndonos los secretos de su pasado, invitándonos además a disfrutar de su famosa gastronomía, donde reina el cordero asado, y de sus excelentes vinos. En las casas de la Ribera es característico el empleo de los entramados de madera y la utilización del adobe. En la arquitectura popular, hay que destacar las bodegas y lagares.



RIBERA

1

CASA RURAL LA CASA DE LA ABUELA PILAR

Alquiler completo

Casa de piedra y madera del siglo XIX, totalmente rehabilitada.

FOTO
NO DISPONIBLE

Arauzo de Miel

La Fuente, 10

Tel.: 947 388 703 - 662 133 090

www.lacasadelaabuelapilar.com

Nº de habitaciones: 5 Nº de plazas: 9

Servicios: se incluye desayuno en el precio de la habitación.

RIBERA

2

CASA RURAL VALLE DE ESGUEVA

Alquiler completo

Cuidada decoración rústica inunda esta antigua casa de piedra construida en 1789. Ubicada en el valle de Esgueva, ruta del románico y junto a la Ribera del Duero.

FOTO
NO DISPONIBLE

Bahabón de Esgueva

Iglesia, 1

Tel.: 629 136 405 - 697 657 640

Nº de habitaciones: 6 Nº de plazas: 10

Servicios: Autobús o transporte público. Calefacción. Agua caliente. Extintores incendio. Luces de emergencia. Teléfono.

RIBERA

3

CASA RURAL DOÑA JIMENA

Alquiler completo

FOTO
NO DISPONIBLE

Brazacorta

San Juan, 23

Tel.: 947 527 355 - 629 363 612

Nº de habitaciones: 4 Nº de plazas: 8

RIBERA

4

CASA RURAL LAS PEÑAS

Centro de Turismo Rural

Senderismo. Paseos a caballo.



Caleruega

Padre Carro, 23

Tel.: 947 534 404

Nº de habitaciones: 10 Nº de plazas: 16

Servicios: Bar-restaurant.

RIBERA

5

CASA RURAL LOS ANTIGUOS PAJARES

Alquiler completo

Ruta de senderismo. Campo de golf a 15 km. (Lerma). Ruta románico. Turismo micológico.



Ciruelos de Cervera

Los Pajares, 20

Tel.: 616 453 003

www.losantiguospajares.com

info@losantiguospajares.com

Nº de habitaciones: 5 Nº de plazas: 10

Servicios: Chimenea salón, amplio salón.

RIBERA

6

LA PARADA DEL CID

Centro de Turismo Rural

Este centro se rige como un hotel.



Espinosa de Cervera

La Era, s/n

Tel.: 947 534 316 - 619 303 261

www.laparadadelcid.com info@laparadadelcid.com

Nº de habitaciones: 15 Nº de plazas: 35

Servs: Rest-asador. Sala de estar. Sala de juntas. Zona de aguas (piscina climat. interior, jacuzzi, sauna).

RIBERA

7

LA CASA DEL CURA

Centro de Turismo Rural

Espléndida construcción del siglo XVI. Perfectamente restaurada. Lugar donde degustar una selecta cocina junto al cordero asado tradicional. A 3km. de Aranda de Duero. Zona DVD.



Fresnillo de las Dueñas

Plaza del Curato, 1

Tel.: 947 538 919 Fax: 947 538 920

www.casadelcura.es casacura1993@hotmail.com

Nº de habitaciones: 10 Nº de plazas: 23

Servs: Amplias habit. con baño y TV. Jardín. Terraza de verano. Cafetería. Salón. Calefac. Restaurante.

RIBERA

8

VILLA ABELESTE

Alquiler completo

Casa nueva en el corazón de la Ribera, cerca a lugares de interés turístico. Miniparque infantil. Sala juegos niños. Jardín. Barbac. Garage. Merendero. Calefacc. Huerta. Bicis. 2 chimen.



Fuentelisendo

La Granja, 1

Tel.: 947 511 788 - 646 205 816 - 626 571 458

villaabeleste.googlepages.com/villaabeleste

villaabeleste@hotmail.com

Nº de habitaciones: 5 Nº de plazas: 12

Srvs: Rampa minusvál. Cocin. comp. c/ lava. 2 baños.

RIBERA

9

FUENTESPINA

Alquiler completo

Situada en el entorno de Aranda de Duero, conocida por sus monumentos y por gastronomía de buen vino y cordero. Aparcamiento. Jardín. Biblioteca. Barbacoa.



Fuentespina

El Cascajo, 90

Tel.: 947 508 939 - 629 478 138

www.casauralfuentespina.com

reservas@casauralfuentespina.com

Nº de habitaciones: 5 Nº de plazas: 9

Servs: 2 salones. Comedor. Cocina equipada. TV.

RIBERA

10

GUIOMAR Y MARÍA

Alquiler completo

En la planta superior se ha instalado un a biblioteca en una planta diáfana de 90 m². A 3km de Aranda de Duero, senderismo, micología, aves rapaces...



Fuentespina

La Plaza, 8

Tel.: 947 510 811

Nº de plazas: 10

Servicios: Salón con chimenea, patio exterior amueblado.

RIBERA

11

BOTICA GOMELIA I

Alquiler completo

Situada en la plaza mayor, junto a la iglesia. Muebles todos antiguos restaurados, habitaciones cómodas y acogedoras.



Gumiel de Izán

Santa María, 2

Tel.: 669 289 034

boticagomelia@terra.es

www.boticagomelia.com

Nº de habitaciones: 3 Nº de plazas: 5

Servicios: Calefacción.

RIBERA

12

BOTICA GOMELIA II

Alquiler completo

Situada en la plaza mayor, junto a la iglesia. Muebles todos antiguos restaurados, habitaciones cómodas y acogedoras.



Gumiel de Izán

Santa María, 2

Tel.: 669 289 034

boticagomelia@terra.es

www.boticagomelia.com

Nº de habitaciones: 2 Nº de plazas: 4

Servicios: Calefacción.

RIBERA

13

EL ZAGUÁN DE GUMIEL

Centro de Turismo Rural

Creado por la rehabilitación de 2 casas castellanas. Arquitectura tradicional. Localidad declarada conjunto histórico-artístico. Bodega propia con un río subterráneo. Org. actividad.



Gumiel de Izán

Real, 54-56

Tel.: 947 544 141

www.elzaguandegumiel.com

elzaguandegumiel.com

Nº de habitaciones: 13 Nº de plazas: 26

Servicios: Bar. Restaurante. Televisión. Teléfono.



RIBERA

14

CASA EL ZARCILLO

Alquiler completo

Casa de principios del siglo XX remodelada. Bodega subterránea antigua, alcoba de época y merendero con chimenea francesa. Enclavada en conjunto histórico-artístico.



Gumiel de Izán

La Reja, 15

Tel.: 947 544 136

www.elzarcillo.com reservas@elzarcillo.com

Nº de habitaciones: 4 Nº de plazas: 8

Servicios: Calefacción. Teléfono. TV. Cocina. Chimenea francesa.

RIBERA

15

CASA LA TINA

Alquiler completo

Rutas turísticas. Aranda de Duero situada a 12 km.. Burgos a 68 km. Enoturismo. Catas de vino. Jardín. Parking exterior. Chimenea en el salón. Terraza con tumbonas.



Gumiel de Izán

Carretera Madrid, 26

Tel.: 947 544 111 - 687 228 850

www.casaurallatina.com www.gumieldeizan.com

gumiel@teletel.es

Nº de habitaciones: 5 Nº de plazas: 10

Servs: Barbacoa. Teléfono. TV. Calefacción central.

RIBERA

16

REAL SITIO DE LA VENTOSILLA

Posada

Palacio herreriano del siglo XVII. Rehabilitado. En una finca de 3.000 ha. con bodega, ganado, perdices... Construido por el Duque de Lerma. Sobrio y elegante.



Gumiel de Mercado

Ctra. Aranda-Palencia, Km 14

Tel.: 947 546 900 - 947 546 912

www.pradorey.com laposada@fincadesventosilla.com

Nº de habitaciones: 18 Nº de plazas: 35

Servicios: Amplias hab. con baño. Salón TV. Jardín. Garaje. Cafetería. Piscina. Pistas: tenis, padell, baloncesto. Visitas a bodega "Real Sitio La Ventosilla".

RIBERA

17

LA CASA DE AZA

Alojamiento compartido

Casa rural en pueblo amurallado de la Edad Media con bonitas vistas. Senderismo. Rutas. Parapente. Visitas a bodegas.



Haza

Plaza de la Fuente, 1

Tel.: 947 561 041

www.lariberadelduero.com/casadeaza

estreaaza@hotmail.com

Nº de habitaciones: 4 Nº de plazas: 7

Servicios: Restaurante, bar, desayuno, comida y cena

RIBERA

18

POSADA DE SALAVERRI

Posada

POSADA REAL. A 2 km. de Hontoria de Valdearados, en la carretera que une a Peñaranda de Duero con Caleruega y Santo Domingo de Silos. Aulas de Naturaleza.



Hontoria de Valdearados

Ctra. Peñaranda-Calderuega, km 10

Tel.: 947 561 031 www.laposadadesalaverri.com

posadasalaverri@telefonica.net

Nº de habitaciones: 5 Nº de plazas: 16

Servicios: Restaurante. Jardín. Terraza. Aparcamiento. Piscina calefactada. Visitas a bodegas.

RIBERA

19

LA ANTIGUA POSADA

Alquiler completo

Hoyales de Roa, de origen vacceo, es un pueblo cargado de historia, como reflejan los vestigios de su castillo y sus bodegas. Pesca y caza menor. Rutas turísticas por la Ribera del Duero.



Hoyales de Roa

El Puente, 30

Tel.: 617 563 245 - 944 639 357

Nº de habitaciones: 6 Nº de plazas: 10

Servicios: Cuatro baños. Huerta. Patio. Garaje. Cocina amplia. Comedor. Sala con televisión.

RIBERA

20

VILLA OLALLA

Alojamiento compartido

Casa rural con encanto, tradición y confort. Rehabilitada respetando al máx. la estructura original y los materiales. Acogedora y elegante. Se admiten animales de compañía.



Hoyales de Roa

Plaza Mayor, 1

Tel.: 607 362 840

www.villa-olalla.com casarural@villa-olalla.com

Nº de habitaciones: 3 Nº de plazas: 6

Svs: Habs. dob. espaciosas, con luz, en tonos cálidos, c/ balcón castellano, calf., baño, TV e Internet. Desy.

RIBERA

21

ZARRAZUELA

Alojamiento compartido

Casa de labranza antigua, rodeada de un paisaje de pinares a 3 km. del yacimiento romano de Clunia, Santo Domingo de Silos y Caleruega.



Huerta de Rey

Arias de Miranda, 77

Tel.: 680 945 314

casazarrazuela@wanadoo.es

Nº de habitaciones: 3 Nº de plazas: 6

Servicios: Desayuno. Comida. Cena.

RIBERA

22

CASA RURAL REOYO I

Alquiler completo

En pleno corazón de la Ribera del Duero, entre Aranda y Peñafiel, se encuentra esta casa rehabilitada en un entorno privilegiado.



Mambrilla de Castrejón

Reoyo, 17

Tel.: 947 540 444 - 616 504 150

www.casaururalreoyo.com estudio.js@gmail.com

Nº de habitaciones: 5 Nº de plazas: 10

Servicios: Aseo con ducha de hidromasaje en cada habitación. Patio con asador.

RIBERA

23

CASA RURAL REOYO II

Alquiler completo

En la Ribera del Duero, junto a la casa Reoyo I, se encuentra esta casa rehabilitada. Para disfrutar independientemente o en conjunto con Reoyo I.



Mambrilla de Castrejón

Reoyo, 19

Tel.: 947 540 444 - 616 504 150

www.casaururalreoyo.com estudio.js@gmail.com

Nº de habitaciones: 2 Nº de plazas: 4

Servs: Camas supletorias. Aseo con ducha de hidromasaje en cada habitación. Patio con asador.

RIBERA

24

CASA RURAL LA CASTREJONA

Alquiler completo

Antigua casa de labranza del SºXVIII, conserva el encanto rústico y dispone de todas las comodidades. Situada en el corazón de la Ribera del Duero.



Mambrilla de Castrejón

La Fuente, 2

Tel.: 656 261 664/663

www.lacastrejona.es info@lacastrejona.es

Nº de habitaciones: 5 Nº de plazas: 7 - 10

Servicios: Visita a bodegas y viñedos.

RIBERA

25

CASA RURAL CAMINO DE LAS HOCES

Alquiler completo

Casa amplia con jardín. Terraza grande. En su interior tiene amplio salón, gran cocina y 3 baños. Zona de la segunda planta abuhardillada. Al lado de Las Hoces del Riaza.



Milagros

Montejo, 23

Tel.: 947 548 172 - 676 976 140

caminodelashoces@yahoo.es

Nº de habitaciones: 5 Nº de plazas: 10

Servicios: Tv. DVD. Lavavajillas. Lumbre baja. Agua caliente. Calefacción.

RIBERA

26

CASA RURAL EL ARTESANO

Alquiler completo

Sit. en las Hoces del Riaza a pocos kms. del Refugio de rapaces de Montejo de la Véga, donde se pueden realizar rutas de senderismo, y prox. a diferent. rutas de la comarca. Abierto todo el año.



Milagros

Calvario, 18

Tel.: 947 548 079 - 629 937 422

www.casaelartesano.com

reservas@casaelartesano.com

Nº de habitaciones: 5 Nº de plazas: 9

Servs: Calef. Salón clchim. 2º planta abuhardillada.

RIBERA

27

CASA RURAL EL ATRIO

Alquiler completo

En pleno corazón de la Ribera del Duero. Casa de arquitectura tradicional de la zona. En el centro del pueblo. Con amplio patio.



Nava de Roa

La Iglesia, 16

Tel.: 947 550 319 - 677 403 588

cpomar@wanadoo.es

Nº de habitaciones: 4 Nº de plazas: 8

Servicios: Calefacción. Agua caliente. Jardín-terrazza. Extintores incendio. Luces de emergencia. Teléfono.

RIBERA

28

CASA RURAL EL RINCÓN DE LA TÍA ELENA

Alojamiento compartido

Casa de archit. tradicional de la zona. Salón c/chimenea. Comedor. Patio. Pueblo acogedor y tranq. Bicis. Golf. Info. zona. Taller.



Oquillas

Real, 1

Tel.: 630 938 032 - 685 920 955

www.elrincondelatiaelena.com

info@elrincondelatiaelena.com

Nº de habitaciones: 5 Nº de plazas: 10

Svs: Coc. cas. y veget. Vis. Bodegas. Cursos. Bibliot.

RIBERA

29

CASA RURAL LOS LAGARES

Alquiler completo

Casa cómoda, espaciosa, nueva. Salón con chimenea. Calefacción radiante. Terrazas. Porche. Jardín. Garage. Barbacoa; Todo lo necesario para pasar buenos días.



Pedrosa de Duero

Los Lagares, s/n

Tel.: 625 074 408

loslagares@hotmail.com

Nº de habitaciones: 5 Nº de plazas: 6-11

RIBERA

30

CASA RURAL CASA CARMEN

Alquiler completo



Peñaranda de Duero

Castillo, 21

Tel.: 947 503 718 - 947 552 139

www.circulopyme.com/casacarmen

Nº de habitaciones: 3 Nº de plazas: 6

Servicios: Cocina completa. TV. Calefacción. Garaje.

RIBERA

31

CASA RURAL CASA REAL

Alquiler completo

En el centro de un conjunto de tres casas de turismo rural. Se organizan visitas guiadas por diferentes monumentos del pueblo.



Peñaranda de Duero

Calle Real, 20 b

Tel.: 947 552 158 - 636 687 733

Nº de habitaciones: 6 Nº de plazas: 10

RIBERA

32

CASA RURAL EL TRINQUETE

Alquiler completo

Situada en la Ribera del Duero, desde donde se puede acceder a diferentes rutas turísticas.



Peñaranda de Duero

Travesía el Trinquete, 5

Tel.: 947 552 158 - 636 687 733

Nº de habitaciones: 5 Nº de plazas: 9

RIBERA

33

CASA RURAL LA CANTAMORA

Alquiler completo

Casa de dos plantas en el centro de un pueblo que es conjunto histórico-artístico.



Peñaranda de Duero

Calle Real, 20 a

Tel.: 947 552 158 - 636 687 733

Nº de habitaciones: 6 Nº de plazas: 8

RIBERA

34

CASA RURAL LA CASA DE LA ABUELA

Alquiler completo

En el centro del pueblo, con casas a ambos lados. Pequeño patio. Calefacción. Vistas al Castillo y a la Colegiata. Plaza mayor monumental. Palacio renacentista. Paisaje con viñedos, cereales..



Peñaranda de Duero

Cava, 27

Tel.: 91 388 66 34 - 625 121 516

www.toprural.com izcara@telefonica.net

Nº de habitaciones: 3 Nº de plazas: 6 + 1

Servicios: Completamente equipada para habitar. 3 dormitorios, 2 baños, sala de estar, cocina grande.

RIBERA

35

CASA RURAL POSADA DUCAL

Posada

Edificio del siglo XVI, junto al Palacio de Avelaneda, con impresionantes vistas a la Colegiata Abacial, rollo jurisdiccional y castillo.



Peñaranda de Duero

Plaza mayor, 1

Tel.: 947 552 347

www.laposadaducal.com

Nº de habitaciones: 15 Nº de plazas: 30+15 sup.

Servicios: Restaurante. Biblioteca. Videoteca. Cafetería. Visitas culturales. Bodegas.

RIBERA

36

CASA RURAL LOS NIÑOS Y JARAMILLO

Centro de Turismo Rural

Los niños: palacete del Sº XVII, mantiene el ambiente sosegado de otras épocas sin descuidar los placeres del siglo. Jaramillo: 2 salones. Coc. ind. Cap. 40 comens. Vistas castillo medie. Ed. pied.



Peñaranda de Duero

Real, 9

Tel.: 947 552 202

www.hotelvelez.com reservas@hotelvelez.com

Nº de habitaciones: 13 Nº de plazas: 26

Servicios: Bañeras hidromasaje. Sala de cata. Cursos de cata. Visita a bodegas de la Ribera.

RIBERA

37

CASA RURAL EL MIRADOR DE LA LIRIA

Centro de Turismo Rural

Casa situada en un sitio tranquilo, con bonitas vistas del pueblo. Acogedora. Habitaciones confortables y amplias.



Peñaranda de Duero

Santa Coloma, 30

Tel.: 635 444 589 - 635 444 321

elmiradordelaliria@hotmail.com

Nº de habitaciones: 6 Nº de plazas: 16

Servicios: Desay- Comidas. Cenas. Alquiler de bicicletas.

CASA RURAL LA SOPERA

Alquiler completo

38

Antigua granja rehabilitada con piedra y madera. Lugar ideal para hacer excursiones a la Sierra, Silos, Lerma o Aranda. El sitio perfecto para disfrutar de arte y naturaleza.



Pinilla-Trasmonte

San Roque, 61

Tel.: 947 173 845 - 696 792 278

lasopera@yahoo.es

Nº de habitaciones: 5 Nº de plazas: 10

Servs: Calefac. Vitrocerámica. Microondas. Chimenea.

CASA RURAL EL SOTO

Centro de Turismo Rural

39

Antigua posada de estilo rústico. Ambiente tranquilo, trato familiar y comida casera.



Quintana del Pidío

San Miguel, 20

Tel.: 947 545 165 Fax: 947 613 055

ctrelsoto@hotmail.com

Nº de habitaciones: 13 Nº de plazas: 23

Servicios: Restaurante. Comidas caseras. Lechazo de encargo, asado en horno de leña.

CASA RURAL CASA DURMIÓN

Alquiler completo

40

Antigua casa de adobe restaurada. Con 5 habitaciones dobles y 3 baños. Ideal para relajarse y pasar un buen fin de semana.



Sotillo de la Ribera

Avda. del Cid, 75

Tel.: 947 506 016 - 615 639 317

www.casadurmion.com info@casadurmion.com

Nº de habitaciones: 5 Nº de plazas: 10

Srvs: Calef. Chim. en salón. Barbacoa. Cocina totalm. equip. Posib. visitar bodegas de la Ribera del Duero.

CASA RURAL CASA AMALIA

Alquiler completo

41

Edificio nuevo de tres plantas. Cocina-comedor y salón muy amplios. Patio y terraza-mirador. Embalse y río Esgueva, a 1 km. Rutas del vino, Ribera. Vistas al valle Esgueva. Senderismo.



Tórtoles de Esgueva

Los caídos, 16

Tel.: 947 551 737

Nº de habitaciones: 3 Nº de plazas: 7-10

Servicios: Calefacción. Comidas caseras (previo encargo-lechazo tradicional).

CASA RURAL CASA PIÑUELAS

Alquiler completo

42

Casa de dos plantas en piedra rodeada de zona verde con amplias vistas. En el pueblo existe una zona de recreo con pista de tenis, frontón, piscina en la ribera del Gromejón.



Tubilla del Lago

Las Piñuelas, s/n

Tel.: 620 642 635 - 947 557 049

www.tubilladelago.com

Nº de habitaciones: 4 Nº de plazas: 8

Servicios: Calefacción.

CASA RURAL CASA LUCÍA

Alojamiento compartido

43

Disponemos de un huerto ecológico propio con toda clase de verduras, frutas, hortalizas y legumbres.



Vadocondes

Del Río, 17

Tel.: 947 528 149 lherrera@inicia.es

www.lanzadera.com/casalucia

Nº de habitaciones: 3 Nº de plazas: 6

Servicios: Desayunos (comidas y cenas por encargo). Posibilidad de camas supletorias.

CASA RURAL LA CASONA DE VADOCONDES

Centro de Turismo Rural

44

Antigua casona de labranza que conserva todo su sabor original, con amplios espacios. A orilla del río. Frontón. Pesca.



Vadocondes

El Río, 47

Tel.: 636 200 506

www.casonavadocondes.es info@casonavadocondes.es

Nº de habitaciones: 7 Nº de plazas: 14

Srvs: Jardín. Sala de reuniones. Act. deportivas, culturales, gastronómicas y temáticas. Embarcadero.

CASA RURAL EL PLANTÍO

Alquiler completo

45

En pleno corazón de la Ribera del Duero donde se puede degustar buen vino y buen cordero. Visitas a bodegas y rutas turísticas.



Villalba de Duero

Carretera de Palencia, 21

Tel.: 947 500 344 - 615 177 315

Nº de habitaciones: 3 Nº de plazas: 6

Servicios: Baño completo. Salón completo. Cocina. Calefacción. Jardín. Barbacoa.

RIBERA

46

CASA RURAL LA PACHECA

Alquiler completo

De reciente construcción de 3 plantas, terminada en el verano de 2006, a 18 km de Aranda de Duero. El diseño conjuga un ambiente rural y moderno, pensada para disfrutarla y sentirse como en casa.

FOTO
NO DISPONIBLE

Villalbilla de Gumiel

Campillo, s/n

Tel.: 686 933 340 alberto.parra@sgs.com
http://casaruralapacheca.googlepages.com
Nº de habitaciones: 6 Nº de plazas: 10
Servicios: Dos salones de uso común, una cocina totalmente equipada, una cocina office de desayuno y baños comunes en los salones. Calefacción.

RIBERA

47

CASA RURAL LOS TULIPANES

Alquiler completo

Las estancias son luminosas y amplias, decoradas en estilo rústico. Jardín cuidado con barba-coa y mobiliario. Chimenea en el salón. Visita a fábrica de quesos. Conducir un buggy.

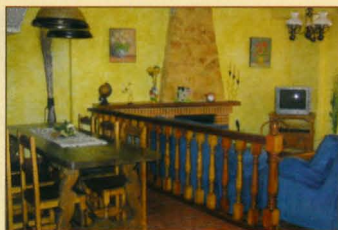

Zazuar

Pedro Bartolomé, 39

Tel.: 658 514 062 - 947 058 228
www.lostulipanes.es contacto@lostulipanes.es
Nº de habitaciones: 4 Nº de plazas: 7
Servs: Informac. sobre la zona, visita a bodegas históricas y elaboradas de la zona. Montar a caballo.

RIBERA

48

CASA RURAL LA FONDA LEAL

Centro de Turismo Rural

En el centro de la Ribera del Duero burgalesa, a orillas del río. Horno de leña, parrilla-asador, visita a bodegas.



Zuzones-La Vid

Aranda, 50

Tel.: 947 530 413 - 679 963 522
www.lafondaleal.com
Nº de habitaciones: 5 Nº de plazas: 11
Servicios: Comidas. Cenas. Descensos en piragua. Bicicletas.

RIBERA

49

CASA RURAL LA ESTACIÓN

Alquiler completo

Antigua estación de tren restaurada, abastecida con energía solar. A 5 km de Peñaranda de Duero, 1 km del Monasterio de la Vid y 18 km de Aranda. Senderismo. Rutas. Bici eléctrica.



Zuzones

Carretera Aranda (Antigua estación de tren, s/n)

Tel.: 608 480 682 - 639 712 682
www.laestaciondelavid.com info@laestaciondelavid.com
Nº de habitaciones: 3 Nº de plazas: 6
Servicios: Asador y piscina (temporada) incluidos. 2 camas suplementarias.

SEDANO Y LAS LORAS

La zona semeja un encantado laberinto de roca, agua y verdor. Una apretada sucesión de cañones, parameras y loras que definen una personal y contrastada geografía, donde podemos viajar en el tiempo por la ruta de los dólmene, descubrir la legendaria Peña Amaya y sorprendernos con un espléndido conjunto de iglesias

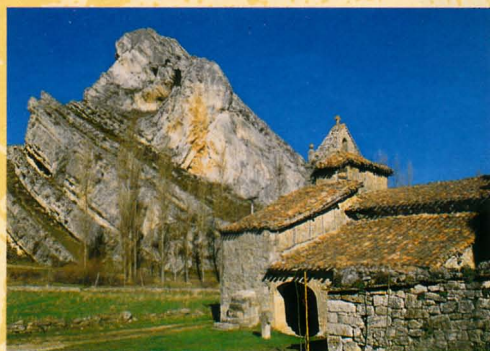

románicas, saborear varios pueblos con encanto y practicar el senderismo, rafting y deportes de aventura en los cañones del Ebro y el Rudrón. En este área nos encontramos con dos tipos de edificación: la casa montañesa, con balcón o solana, y la casa del páramo, de piedra y carácter cerrado.



SEDANO

1

CASA RURAL TÁLAMO

Alojamiento compartido

En el entorno natural de los cañones del Ebro. Descanso activo, sesiones de Shiatsu y clases de ejercicios y automasaje.



Cortiguera

Mayor, 3

Tel.: 608 624 926
www.talamo.es
Nº de habitaciones: 2 Nº de plazas: 5
Servicios: Alimentación biológica. Sala de lectura. Sala de meditación.

SEDANO Y LAS LORAS



-  Casa Rural de Alquiler Completo
-  Centro de Turismo Rural
-  Casa Rural de Alojamiento Compartido
-  Posada

SEDANO

2

CASA RURAL LOS TILOS

Alojamiento compartido



Covanera

Santa Maria, 40

Tel.: 947 150 270

Nº de habitaciones: 5 Nº de plazas: 10

SEDANO

3

CASA DE LOLO Y VICENT

Alojamiento compartido

Casona palacete del s. XVI, situada en el Cañón del Ebro, dentro de un núcleo declarado Conjunto Histórico-artístico, cercano a Orbaneja del Castillo (4 Km). Rutas y mutiaventura.



Escalada

Callejón, 18

Tel.: 947 150 267 - 655 419 876

Nº de habitaciones: 3 Nº de plazas: 6

Servicios: Dos habitaciones con salón. Lavandería. Calefacción central. Baño individual. TV. Restaurante. Bar. Cuna. Trona.

SEDANO

4

LA CASONA DE ESCALADA

Centro de Turismo Rural

Restaurante medieval y tradicional. Habitaciones ambientadas en épocas históricas. Museo medieval y etnográfico. Música tradicional. Actividades medievales y tradicionales.

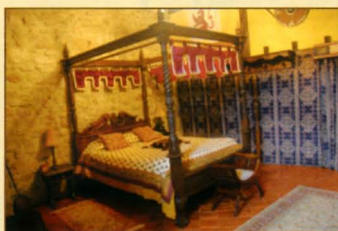

Escalada

Real, 3

Tel.: 947 150 063 - 606 414 668

Fax: 947 150 060 info@lacasonadeescalada.com

www.lacasonadeescalada.com

Nº de habitaciones: 6 Nº de plazas: 12

Servicios: Jardín. Taberna. Sidrería. Asador.

SEDANO

5

CASA RURAL FUENCALIENTE

Alquiler completo

Zona montañosa, a la orilla del río. Senderismo, rutas a caballo, pesca, esquí y artesanía. La casa está totalmente restaurada y con las comodidades de una casa moderna. Zona verde.



Fuencaliente de Lucio

Carretera Renedo, s/n

Tel.: 979 125 144 - 676 921 227

Nº de habitaciones: 5 Nº de plazas: 10

Servicios: Equipación completa. Cocina. Habitas. con baño. Sala. Calefacción gas-oil. Chimenea. Patio. Huerta. Barbacoa. Garaje. Terraza/cenador.

SEDANO

6

CASA RURAL EL ABUELO

Alquiler completo

El increíble paisaje de Orbaneja y la calidad de la casa hacen imprescindible la visita por una vez en la vida. Posibilidad de alquilar casa adjunta, cuatro habitaciones dobles más.



Orbaneja del Castillo

El Caño, 10

Tel.: 947 571 464

Nº de habitaciones: 5 Nº de plazas: 10

Servicios: TV en habitaciones. Calefacción. Cocina amueblada. Chimenea. Cenas y comidas en la casa (bar adjunto).

SEDANO

7

CASA RURAL LA PUEBLA

Centro de Turismo Rural

Especial para ornitólogos y amantes de la naturaleza. 4 habit. dobles, 2 triples, 1 quintúpulo y 2 apartamentos. Los apartamentos tienen 2 habitaciones, cocina, sala de estar y terraza.



Orbaneja del Castillo

La Iglesia, 37

Tel.: 947 571 455

www.centroruralapuebla.com

Nº de habitaciones: 7 Nº de plazas: 27

Servicios: Bar-restaurante. Terraza-bar. Telescopio. Televisión en habitaciones. Teléfono.

SEDANO

8

CASA RURAL CASA DOMINGO

Alquiler completo

Entre las provincias de Santander, Palencia y Burgos. Cercana a Aguilar de Campoo, Santa María de Mave, Cervera de Pisuerga, Las Tuercas, Estación de esquí de Alto Campoo.



Paúl - Valle de Valdelucio

Real, 11

Tel.: 947 214 146 - 607 152 373

www.casadomingo.org

info@casadomingo.org

Nº de habitaciones: 5 Nº de plazas: 10

Servicios: alojamiento.

SEDANO

9

CASA RURAL EL ARCO

Centro de Turismo Rural

Situado en el inicio de la ruta del Cañón del Ebro, en un entorno medioambiental privilegiado. Bello pueblo declarado conjunto histórico-artístico.



Pesquera de Ebro

Barrio de Arriba, 5

Tel.: 947 571 378 - 608 900 083

www.elarcopesqueradeebro.com

Nº de habitaciones: 7 Nº de plazas: 18

Servicios: Desayuno, comida y cena. Rutas en burro. Senderismo. Rafting.

SEDANO

10

CASA RURAL MESÓN I

Alquiler completo

Todo el año caza y pesca. Senderismo y rutas a caballo. Espeleología, nacimientos fluviales. Artesanía. Excelentes comunicaciones. Ruta del románico.



Quintanas de Valdelucio

El Sol, 3

Tel.: 947 363 590

www.toprural.com

Nº de habitaciones: 1 Nº de plazas: 2

Taller y venta de pintura y artesanía Mónica Ligneli (947363606).

SEDANO

11

CASA RURAL MESÓN II

Alquiler completo

Cocina casera. Zona geográficamente privilegiada. Arte, historia y naturaleza. Polideportivo. Deportes de montaña. Castros celtas. Yacimientos petrolíferos. Restos rupestres.

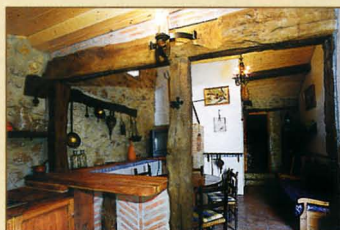

Quintanas de Valdelucio

El Sol, 3

Tel.: 947 363 590

www.toprural.com

Nº de habitaciones: 2 Nº de plazas: 4

Taller y venta de pintura y artesanía Mónica Ligneli (947363606).

SEDANO

12

CASA RURAL CASA VIARCE

Centro de Turismo Rural

Amplio salón con biblioteca, videoteca, juegos de mesa. Acogedora sala de lectura. Jardín privado con mobiliario exterior. Pérgola. Dos suites con saloncito, Tv, vídeo y jardín privado.



Quintanas de Valdelucio

Real, 22

Tel.: 947 363 570 - 625 333 883

www.toprural.com/casaviarce

ruthviarce@wanadoo.es

Nº de habitaciones: 12 Nº de plazas: 24

Servicios: Restaurante. Biblioteca.

SEDANO

13

CASA RURAL EL LOBO Y LA LUNA

Alquiler completo

Situada en el espacio natural Hoces del Alto Ebro y Rudrón. Senderismo. Románico. Dólmenes neolíticos. Pueblos con encanto. Magníficas vistas.



San Felices de Rudrón

Alta, 13

Tel.: 647 604 116

www.elloboylaluna.es

Nº de habitaciones: 3 Nº de plazas: 6

Servicios: Habitaciones con baño. Agua caliente. Calefacción. Patio. Cuna. Posibilidad de suplencia.

SEDANO

14

CASA RURAL EL MOLINO DE SEDANO

Alojamiento compartido

Acceso con autobús o transporte público, zona pintoresca



Sedano

Misael Bañuelos, 1

Tel.: 947 150 136

Nº de habitaciones: 2 Nº de plazas: 4

Servicios: Calefacción. Restaurante. Bar-cafetería. Jardín. Terraza. Teléfono.

SEDANO

15

CASA RURAL DE SEDANO

Alquiler completo

Entorno: Orbaneja del Castillo, Covanera (Pozo Azul), Valdelateja (Balneario), Pesquera de Ebro; Rutas: Dólmenes, Cañón del Ebro, Rudrón, Cortiguera, Siero. Garage. Jardín. Patio. Información de la zona.



Sedano

Padre Manjón, 21

Tel.: 947 201 876 - 669 848 702

www.toprural.com/casauraldesedano

casasedano@gmail.com

Nº de habitaciones: 4 Nº de plazas: 8

Srvs: Equip. complet. Salón c/chim. Calefac. gasóleo.

SEDANO

16

CASA RURAL COROCOTTA

Centro de Turismo Rural

Situada en el alto Rudrón y valle del Ebro. Dispone de 4 habitac. dobles c/baño y una abuhardillada c/salón. Cuidada decoración. Exquisita gastronomía. Cerca del Cañón del Ebro.



Terradillos de Sedano

Iglesia, 51

Tel.: 947 571 799 - 676 763 022

casacorocotta@hotmail.com

Nº de habitaciones: 5 Nº de plazas: 12

Servicios: Desy. Comida. Cena. Alquiler bicis. Info. sobre rutas. Rutas de senderismo y micológicas.

SEDANO

17

VALLE DEL RUDRÓN

Alquiler completo

Situada en la parte alta del pueblo. Cruce de rutas a pie entre Cortiguera, Siero y Cañón del Ebro. Jardín. Terraza.



Valdelateja

Maestro Santidrian, s/n

Tel.: 947 206 455 - 608 908 648

www.valledelrudron.es

rural_valrudron@wanadoo.es

Nº de habitaciones: 3 Nº de plazas: 6

Servs: Calef. Ag. caliente. Sala de estar. Extint. inc.



**PATRONATO DE TURISMO DE
LA PROVINCIA DE BURGOS**
C/ Asunción de Nuestra Señora, 3
09003 Burgos
Tel.: 947 279432 Fax: 947 279433
E mail: info@patroturisbur.es
Información Turística: www.turismoburgos.org

**OFICINA DE INFORMACIÓN TURÍSTICA
DE LA JUNTA DE CASTILLA Y LEÓN**
Pza. Alonso Martínez, 7
09003 Burgos
Tel.: 947 203125 Fax: 947 276529

**INFORMACIÓN TURÍSTICA
DE CASTILLA Y LEÓN**
Tel.: 902 203030
www.turismocastillayleon.com



Colabora:

