

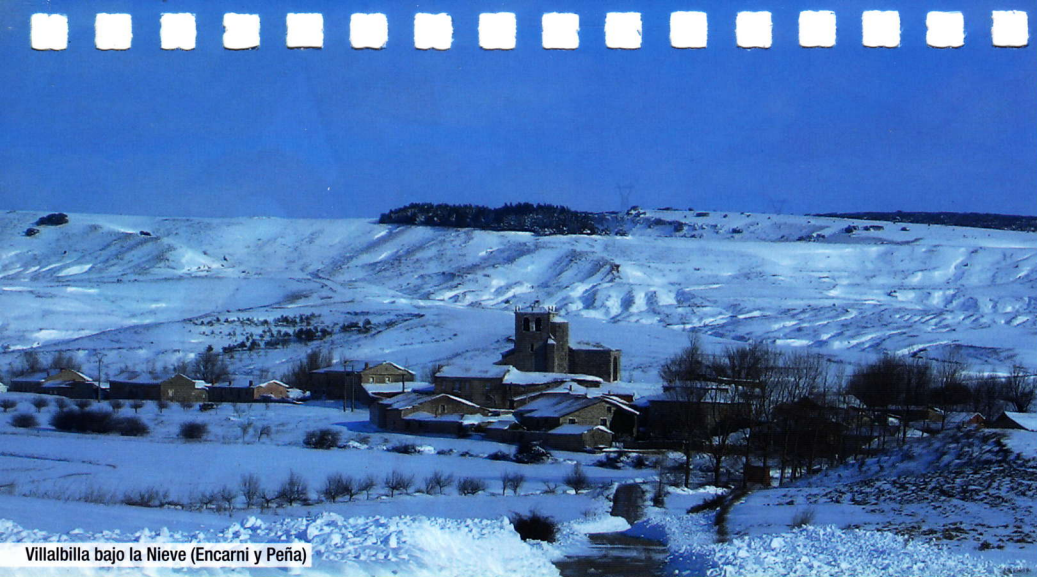

2016

Villadiego,
tu paraíso rural
Cuatro Villas de Amaya
Fabulantis



Villalbilla bajo la Nieve (Encarni y Peña)



Electricidad
Fuente

Tel.: 947 367 013 • 660 405 000
Avda. Bilbao, 5-6 bajo Villadiego

www.electricidadfuente.com

Lu	Ma	Mi	Ju	Vi	Sa	Do	Lu	Ma	Mi	Ju	Vi	Sa	Do
				1	2	3	4	5	6	7	8	9	10
11	12	13	14	<small>AÑO NUEVO</small> 15	16	17	18	19	<small>REYES</small> 20	21	22	23	24
25	26	27	28	29	30	31							

ENERO 2016

Paraiso Rural





Puente de Villalibado (Lolo)

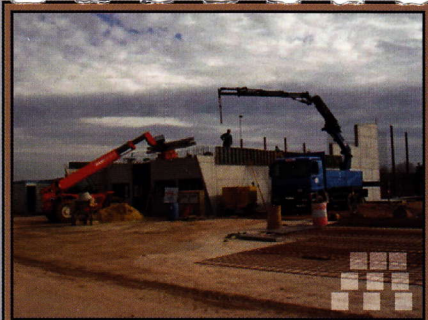

PIEDRAS GAROSA S.L.

CONSTRUCCIONES - EXCAVACIONES - HORMIGONES

Móvil: 669 659 799 - 696 254 993

Oficina: 947 572 717

Pedrosa del Páramo (Burgos)

Lu	Ma	Mi	Ju	Vi	Sa	Do	Lu	Ma	Mi	Ju	Vi	Sa	Do
				1 AÑO NUEVO	2	3	4	5	6 REYES	7	8	9	10
11	12	13	14	15	16	17	18	19	20	21	22	23	24
25	26	27	28	29	30	31							

ENERO 2016



Rebaño (Rafa)



SOCIEDAD COOPERATIVA
"PADRE FLÓREZ"
 A.C.B. SOC. COOP. 2º GRADO

COMERCIALIZACIÓN DE CEREALES,
 GIRASOL, ABONOS Y HERBICIDAS

Tel. y Fax 947 360 313
 Ctra. Melgar, Km. 1
 09120 VILLADIEGO (BURGOS)

Lu	Ma	Mi	Ju	Vi	Sa	Do	Lu	Ma	Mi	Ju	Vi	Sa	Do
01	02	03	04	05	06	07	08	09	10	11	12	13	14
15	16	17	18	19	20	21	22	23	24	25	26	27	28
29													

FEBRERO 2016

Paraiso Rural





Puente de Arenillas (Lolo)



cajaviva
caja**rural**

Lu	Ma	Mi	Ju	Vi	Sa	Do	Lu	Ma	Mi	Ju	Vi	Sa	Do
01	02	03	04	05	06	07	08	09	10	11	12	13	14
15	16	17	18	19	20	21	22	23	24	25	26	27	28
29													

FEBRERO 2016



Roble bajo la nieve (Lolo)

Telf. 616 90 49 69
 Cortador De JAMÓN Rodrigo

**CORTE DE JAMÓN PARA EVENTOS
 CURSOS DE CORTE**

Cortador de JAMÓN Rodrigo
 Telf.: 616 90 49 69

Lu	Ma	Mi	Ju	Vi	Sa	Do	Lu	Ma	Mi	Ju	Vi	Sa	Do
	01	02	03	04	05	06	07	08	09	10	11	12	13
14	15	16	17	18	19	20	21	22	23	24	25	26	27
28	29	30	31							JUEVES SANTO	VIERNES SANTO		

MARZO 2016

Paraiso Rural



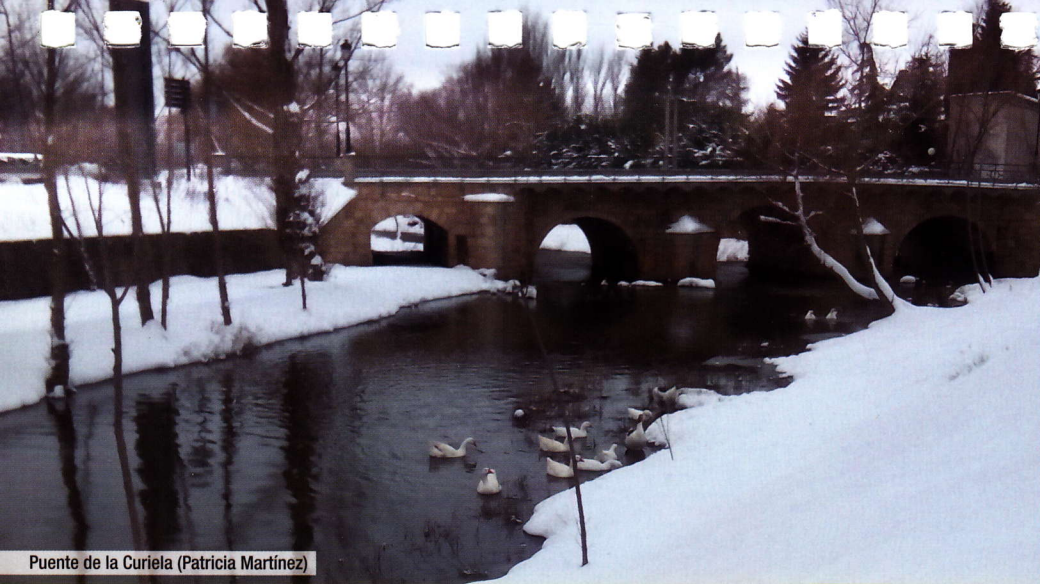

Puente de la Curiela (Patricia Martínez)



CARNICERÍA-CHARCUTERÍA



Gran selección de carnes de Villadiego

Plaza Bernardo de Velasco y Huidobro, s/n
Telf. 947 36 02 52 - 09120 VILLADIEGO (Burgos)

Lu	Ma	Mi	Ju	Vi	Sa	Do	Lu	Ma	Mi	Ju	Vi	Sa	Do
	01	02	03	04	05	06	07	08	09	10	11	12	13
14	15	16	17	18	19	20	21	22	23	24	25	26	27
28	29	30	31										

JUEVES SANTO VIERNES SANTO

MARZO 2016





Campos (Ayuntamiento)

INSTALACIONES DE FONTANERÍA
CALEFACCIÓN - GAS
ESTUFAS Y CALDERAS
DE PELLETS Y BIOMASA

DAVID MARTÍNEZ MARTÍN
INSTALADOR AUTORIZADO

C/ Solano, 9 - 09133 LAS HORMAZAS (Burgos)
Móvil 639 403 715 - 606 662 914
instalacionessolano@gmail.com

Lu	Ma	Mi	Ju	Vi	Sa	Do	Lu	Ma	Mi	Ju	Vi	Sa	Do
				01	02	03	04	05	06	07	08	09	10
11	12	13	14	15	16	17	18	19	20	21	22	23	24
25	26	27	28	29	30								

CASTILLA Y LEÓN
ABRIL 2016

Paraiso Rural





Puente de Villanueva de Odra (Nico)



RONNY
RESTAURANTE ASADOR



C/ Reyes Católicos, 8
VILLADIEGO
(Burgos)
Tel y Fax. 947 360 437
M. 622 880 150 / 630 167 355

Lu	Ma	Mi	Ju	Vi	Sa	Do	Lu	Ma	Mi	Ju	Vi	Sa	Do
				01	02	03	04	05	06	07	08	09	10
11	12	13	14	15	16	17	18	19	20	21	22	23	24
25	26	27	28	29	30								

CASTILLA Y LEÓN

ABRIL 2016



Ayuntamiento de Villadiego



Tela de araña (Amaya)

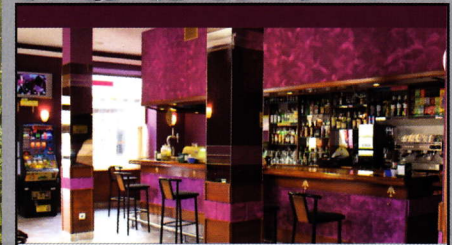

Café - bar Origen

C/ Vega, 2 VILLADIEGO (Burgos)

Tel.: 947 36 02 61

Lu	Ma	Mi	Ju	Vi	Sa	Do	Lu	Ma	Mi	Ju	Vi	Sa	Do
						01	02	03	04	05	06	07	08
09	10	11	12	13	14	15	16	17	18	19	20	21	22
23	24	25	26	27	28	29	30	31					

MAYO 2016

Paraiso Rural





Puente de Villalibado (Nico)



MEGA
 Gestión Asesores,S.L.
 [Fiscal - Laboral - Contable - Seguros]

Plaza Mayor, 15. 09120. Villadiego (Burgos)
 tel/fax: 947 36 01 68
 e mail: megagestion@hotmail.com

Lu	Ma	Mi	Ju	Vi	Sa	Do	Lu	Ma	Mi	Ju	Vi	Sa	Do
						01	02	03	04	05	06	07	08
09	10	11	12	13	14	15	16	17	18	19	20	21	22
23	24	25	26	27	28	29	30	31					
												MAYO 2016	



Amapolas (JL. Gutiez.)



**PANADERÍA
MORALES**

Las Buenas Tortas

C/ Costanilla, 16 y C/ Mayor, 10
Telf.: 947 360 103
09120 VILLADIEGO (Burgos)

Lu	Ma	Mi	Ju	Vi	Sa	Do	Lu	Ma	Mi	Ju	Vi	Sa	Do
		01	02	03	04	05	06	07	08	09	10	11	12
13	14	15	16	17	18	19	20	21	22	23	24	25	26
27	28	29	30										

SAN PEDRO

JUNIO 2016



Puente de Matadero (Lolo)



ESTUDIOS ELÉCTRICOS E ILUMINACIÓN

RILOVA

INSTALACIONES ELÉCTRICAS

Avenida Reyes Católicos, 5 - 09120 VILLADIEGO (Burgos)
 electricarilova@gmail.com - www.instalacioneselectricasrilova.es
 OFICINA: Tel. y fax 947 360 528 Móviles: 676 815 962 - 676 815 976

Lu	Ma	Mi	Ju	Vi	Sa	Do	Lu	Ma	Mi	Ju	Vi	Sa	Do
		01	02	03	04	05	06	07	08	09	10	11	12
13	14	15	16	17	18	19	20	21	22	23	24	25	26
27	28	29	30										

SAN PEDRO

JUNIO 2016

Ayuntamiento de Villadiego





Quercus ilex (Nico)

Bar CAPOTE

ESPECIALIDAD EN
GAMBAS REBOZADAS
CAFÉS

Tel.: 947 36 00 02
Villadiego (Burgos)

Lu	Ma	Mi	Ju	Vi	Sa	Do	Lu	Ma	Mi	Ju	Vi	Sa	Do
				01	02	03	04	05	06	07	08	09	10
11	12	13	14	15	16	17	18	19	20	21	22	23	24
25	26	27	28	29	30	31							

JULIO 2016



Puente Roma (Nico)



Talleres Negrete

50 años *For Ever* Taxis y Autobuses

tnegrete50@gmail.com

VILLADIEGO 630 986 530 / 947 360 230

Lu	Ma	Mi	Ju	Vi	Sa	Do	Lu	Ma	Mi	Ju	Vi	Sa	Do
				01	02	03	04	05	06	07	08	09	10
11	12	13	14	15	16	17	18	19	20	21	22	23	24
25	26	27	28	29	30	31					JULIO 2016		



Soto del Brullés (Ayuntamiento)

CARNICERÍA 1870 CHARCUTERÍA

947 36 00 29

PLAZA MAYOR, 12 VILLADIEGO

ESPECIALIDAD EN MORCILLAS DE BURGOS

CARNES FRESCAS DEL PAIS

CONSERVAS Y PRODUCTOS DE NUESTRA TIERRA EMBUTIDOS CASEROS

Lu	Ma	Mi	Ju	Vi	Sa	Do	Lu	Ma	Mi	Ju	Vi	Sa	Do
01	02	03	04	05	06	07	08	09	10	11	12	13	14
15	16	17	18	19	20	21	22	23	24	25	26	27	28
29	30	31											

NTRA. SENORA SAN ROQUE

AGOSTO 2016

Paraiso Rural





Puente en Villanueva de Puerta (Lolo)

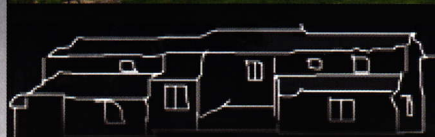

El Molino de Plata

Centro de Turismo Rural

Yoga - Relajación

C/ Castrojeriz, 13 - Tel. 947 572 855 - 609 428 746
www.elmolinodeplata.com - 09120 VILLADIEGO

Lu	Ma	Mi	Ju	Vi	Sa	Do	Lu	Ma	Mi	Ju	Vi	Sa	Do
01	02	03	04	05	06	07	08	09	10	11	12	13	14
15	16	17	18	19	20	21	22	23	24	25	26	27	28
NTRA. SEÑORA 29	SAN ROQUE 30	31											

AGOSTO 2016



Atardecer (Urbano)



F. Porras SL

**ESTRUCTURAS METÁLICAS
FORJA DECORATIVA**

Tel. y fax: 947 36 02 42- Móvil: 609 701 897
Polígono Industrial, 7 - www.porras-sl.com
e.metalicas@porras-sl.com

Lu	Ma	Mi	Ju	Vi	Sa	Do	Lu	Ma	Mi	Ju	Vi	Sa	Do
			01	02	03	04	05	06	07	08	09	10	11
12	13	14	15	16	17	18	19	20	21	22	23	24	25
26	27	28	29	30									

SEPTIEMBRE 2016

Paraiso Rural





Puente Sandoval de la Reina (Lolo)



GRANJA AVICOLA
LVAREZ

ÁLVAREZ más huevos que el Cid...

Tel. 947 361 792 - 616 901 080

VILLADIEGO (Burgos)

www.avicolaalvarez.com - info@avicolaalvarez.com

Lu	Ma	Mi	Ju	Vi	Sa	Do	Lu	Ma	Mi	Ju	Vi	Sa	Do
			01	02	03	04	05	06	07	08	09	10	11
12	13	14	15	16	17	18	19	20	21	22	23	24	25
26	27	28	29	30									

SEPTIEMBRE 2016

Ayuntamiento de Villadiego





Villanueva de Puerta (Lolo)



Centro de Control Villadiego

Polígono Industrial de Villadiego
09120 VILLADIEGO (Burgos)

Lu	Ma	Mi	Ju	Vi	Sa	Do	Lu	Ma	Mi	Ju	Vi	Sa	Do
					01	02	03	04	05	06	07	08	09
10	11	12	13	14	15	16	17	18	19	20	21	22	23
24	25	26	27	28	29	30	31						

EL PILAR

OCTUBRE 2016

Paraiso Rural





Puente de Puentenuuevo (Nico)

RESIDENCIA SANTA MARÍA



C/ Princesa Letizia, s/n - VILLADIEGO
Tel.: 947 36 04 15 - 947 36 04 18
Fax: 947 36 02 58

Lu	Ma	Mi	Ju	Vi	Sa	Do	Lu	Ma	Mi	Ju	Vi	Sa	Do
					01	02	03	04	05	06	07	08	09
10	11	12 EL PILAR	13	14	15	16	17	18	19	20	21	22	23
24	25	26	27	28	29	30	31						

OCTUBRE 2016





DE LA HERA
PEÑACOBA, S.L.

CARPINTERÍA DE PVC 
CARPINTERÍA DE ALUMINIO

Ctra. Tablada, 11
09120 VILLADIEGO
Tel. 947 36 03 34 - 628 87 08 42
delaherapa@gmail.com

Micológicas (Ayuntamiento)

Lu	Ma	Mi	Ju	Vi	Sa	Do	Lu	Ma	Mi	Ju	Vi	Sa	Do
	01	02	03	04	05	06	07	08	09	10	11	12	13
14	15	16	17	18	19	20	21	22	23	24	25	26	27
28	29	30											

NOVIEMBRE 2016





Puente Villanueva de Odra (Nico)



947 36 00 21
VILLADIEGO
Ferretería
Hnos. Martínez Herrera
Casa Fundada en 1860

ELECTRODOMÉSTICOS - PINTURAS - JARDINERÍA
 MENAJE - FONTANERÍA - AGRICULTURA - CONSTRUCCIÓN
 ESTUFAS DE PELLETS - DISTRIBUIDOR DE PELLETS

Avda. Luciano Huidobro, 6
 martinezherrera@hotmail.es

Lu	Ma	Mi	Ju	Vi	Sa	Do	Lu	Ma	Mi	Ju	Vi	Sa	Do
	01 LOS SANTOS	02	03	04	05	06	07	08	09	10	11	12	13
14	15	16	17	18	19	20	21	22	23	24	25	26	27
28	29	30											

NOVIEMBRE 2016



C/ Vega (JMP)

Obra Social "la Caixa"

Lu	Ma	Mi	Ju	Vi	Sa	Do	Lu	Ma	Mi	Ju	Vi	Sa	Do
			01	02	03	04	05	06	07	08	09	10	11
12	13	14	15	16	17	18	19	20	21	22	23	24	25
26	27	28	29	30	31								25
													NAVIDAD
DICIEMBRE 2016													



Puente del Matadero (Nico)



Bar PERUCO

PINCHOS, VINOS SELECCIONADOS
PARTIDAS DE CARTAS, WIFI, MÚSICA

Plaza Mayor, 9 - VILLADIEGO (Burgos)
Telf. 947 360 260 - 617 908 678

Lu	Ma	Mi	Ju	Vi	Sa	Do	Lu	Ma	Mi	Ju	Vi	Sa	Do
			01	02	03	04	05	06	07	08	09	10	11
12	13	14	15	16	17	18	19	20	21	22	23	24	25
26	27	28	29	30	31								25
													NAVIDAD
DICIEMBRE 2016													

Ayuntamiento de Villadiego





2017

Enero							Febrero							Marzo							
L	M	M	J	V	S	D	L	M	M	J	V	S	D	L	M	M	J	V	S	D	
						1			1	2	3	4	5				1	2	3	4	5
2	3	4	5	6	7	8	6	7	8	9	10	11	12	6	7	8	9	10	11	12	
9	10	11	12	13	14	15	13	14	15	16	17	18	19	13	14	15	16	17	18	19	
16	17	18	19	20	21	22	20	21	22	23	24	25	26	20	21	22	23	24	25	26	
23 ³⁰	24 ³¹	25	26	27	28	29	27	28						27	28	29	30	31			
Abril							Mayo							Junio							
L	M	M	J	V	S	D	L	M	M	J	V	S	D	L	M	M	J	V	S	D	
					1	2	1	2	3	4	5	6	7				1	2	3	4	
3	4	5	6	7	8	9	8	9	10	11	12	13	14	5	6	7	8	9	10	11	
10	11	12	13	14	15	16	15	16	17	18	19	20	21	12	13	14	15	16	17	18	
17	18	19	20	21	22	23	22	23	24	25	26	27	28	19	20	21	22	23	24	25	
24	25	26	27	28	29	30	29	30	31					26	27	28	29	30			
Julio							Agosto							Septiembre							
L	M	M	J	V	S	D	L	M	M	J	V	S	D	L	M	M	J	V	S	D	
					1	2	1	2	3	4	5	6					1	2	3		
3	4	5	6	7	8	9	7	8	9	10	11	12	13	4	5	6	7	8	9	10	
10	11	12	13	14	15	16	14	15	16	17	18	19	20	11	12	13	14	15	16	17	
17	18	19	20	21	22	23	21	22	23	24	25	26	27	18	19	20	21	22	23	24	
24 ³¹	25	26	27	28	29	30	28	29	30	31				25	26	27	28	29	30		
Octubre							Noviembre							Diciembre							
L	M	M	J	V	S	D	L	M	M	J	V	S	D	L	M	M	J	V	S	D	
						1			1	2	3	4	5					1	2	3	
2	3	4	5	6	7	8	6	7	8	9	10	11	12	4	5	6	7	8	9	10	
9	10	11	12	13	14	15	13	14	15	16	17	18	19	11	12	13	14	15	16	17	
16	17	18	19	20	21	22	20	21	22	23	24	25	26	18	19	20	21	22	23	24	
23 ³⁰	24 ³¹	25	26	27	28	29	27	28	29	30				25	26	27	28	29	30	31	

Vuelta Ciclista a Burgos 2015 (Ayuntamiento)

Villadiego, tu paraíso rural:

Cabalgata de Reyes; 5 de enero.

Carnavales.

Semana Santa; Procesiones y Fiesta del Judas.

Piscinas Municipales: Julio y Agosto.

Fiestas Patronales: 15 y 16 de Agosto. Ntra. Señora y San Roque. Corridas de toros y verbenas.

Agosto: Semana del Teatro.

Feria de maquinaria agrícola: 12 de octubre, día del Pilar.

Jornadas micológicas.

Carrera de San Silvestre.

A lo largo de todo el año:

- Museo Municipal: Etnográfico, Pictórico y Paleontológico.
- Fabulantis. Museo del Cómic.
- Museo Arte Sacro en la Iglesia de San Lorenzo.
- Exposiciones en el Museo Municipal, Casa de la Cultura y Las Calzas.
- Cursos y talleres promovidos por el CEAS.
- Campeonatos y actividades deportivas.
- Conciertos de Rock & Roll.
- Actuaciones en el Auditorio.

Fiestas locales: **29 de junio, San Pedro**
 16 de agosto, San Roque



Excmo. Ayuntamiento
de **Villadiego**



INFÓRMATE de las
VENTAJAS de invertir
en nuestro **POLÍGONO**

947 361 700



Descubre Villadiego
tu paraíso rural,
cultura, ocio, servicios...

Descubre Villadiego

tu paraíso rural,
cultura, ocio, servicios...



Excmo. Ayuntamiento
de **Villadiego**

Teléfonos de Interés

AYUNTAMIENTO DE VILLADIEGO	947 361 700
BOMBEROS	112
C. E. I. P. FRAY ENRIQUE FLÓREZ	947 360 140
CEAS VILLADIEGO	947 361 761
CENTRO DE SALUD	CITA PREVIA: 947 360 304
	URGENCIAS: 947 360 048
DIPUTACIÓN CENTRALITA	947 258 600
EXTENSIÓN AGRARIA (SERVICIO COMARCAL DE AGRICULTURA)	947 361 624
NIEVES: CARRETERAS DE LA J. DE CYL (PARQUE)	947 268 577
EON AVERÍAS	900 10 10 51
GUARDIA CIVIL	947 361 604
INSTITUTO (ESO) CAMPOS DE AMAYA	947 360 082
JUNTA DE CASTILLA Y LEÓN (CENTRALITA)	947 281 500
JUZGADO DE PAZ	947 360 006
NIEVES: CARRETERAS DE LA DIPUTACIÓN (PARQUE)	947 268 577
NOTARÍA	947 361 767
OFICINA DE RECAUDACIÓN DE CONTRIBUCIONES	947 361 888
RECOGIDA DE ENSERES (JUNTAS VECINALES)	900 100 237
REGISTRO DE LA PROPIEDAD	947 360 052
RESIDENCIA DE LA 3ª EDAD SANTA MARÍA	947 360 418 -
RESIDENCIA SACERDOTAL	947 360 117
SERVICIO DE ORIENTACIÓN ESCOLAR/EDUCACIÓN DE ADULTOS	947 361 724